



**NIEUIL L'ESPOIR  
DIMANCHE 8 JANVIER**

# CHAMPIONNAT DÉPARTEMENTAL DE CROSS-COUNTRY



**Stade de Football et Rugby  
Nieuil L'Espoir**



**11 courses ...**

**des écoles d'athlétisme aux Masters ...**

**Courses ouvertes aux non-licenciés**

*(Non-licenciés, présentation d'un certificat médical  
mentionnant la pratique à la course à pied pour les catégories  
des cadets, juniors, seniors et masters)*



**INTERSPORT®**

CHASSENEUIL DU POITOU ☎ 05 49 30 02 33	CHATELLERAULT ☎ 05 49 85 44 56	POITIERS ☎ 05 49 49 12 70
-------------------------------------------	-----------------------------------	------------------------------

**LE SPORT COMMENCE**

# ATHLETES ET SPECTATEURS, NOUS VOUS SOUHAITONS LA BIENVENUE SUR LA COMMUNE DE NIEUIL L'ESPOIR

L'Entente Cantonale d'Athlétisme Smarves Vernon se voit attribuer par le Comité de la Vienne d'athlétisme l'organisation des Championnats Départementaux de Cross.

La vocation de l'ECASV est de faire découvrir l'athlétisme sous toutes ses formes (cross, trail, marche nordique, athlé santé, seniors ....) sur l'ensemble des communes du territoire des Vallées du Clain.

Cette année, les courses EA et POU sont ouvertes à toutes les écoles primaires du territoire des Vallées du Clain grâce au travail effectué par la Communauté de Communes et par l'USEP pour le développement de notre sport.

Après Smarves, Roches Prémairie-Andillé, Gizay, l'ECASV a choisi le site de Nieuil L'Espoir pour accueillir les Championnats Départementaux de cross.

**Les 60 bénévoles** remercient les municipalités de Roches Prémairie, Smarves, Vernon, Gizay, la Communauté de Communes des Vallées du Clain pour le prêt de matériel et une mention toute particulière à la commune de Nieuil L'Espoir qui s'est investie sans réserve à l'organisation logistique de cette manifestation sportive.

Merci également à nos partenaires de l'aide qu'ils nous apportent ....

Merci aux associations sportives de Nieuil (Rugby et Football) pour la mise à dispositions des différents locaux ....

Merci aux officiels du comité de la Vienne d'apporter leur aide dans la mise en place du jury ...

Cette grande fête sportive est l'occasion de promouvoir l'athlétisme dans le sud du département, de mettre en valeur le travail réalisé par notre club.

Grâce aux aides des collectivités et de nos partenaires, aides matérielles et financières, nous pouvons assurer cette organisation dans les meilleures conditions, qui je l'espère, se déroulera dans la convivialité, l'esprit sportif, la générosité et le respect.

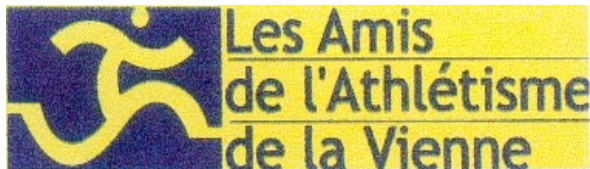

Pour le comité d'organisation, Bernard DUCHATEAU

## **RENSEIGNEMENTS UTILES**

### **ORGANISATION : l'E.C.A.Smarves-Vernon**

**LIEU** : Stade de football et de Rugby de Nieuil L'Espoir Chemin du Bois Picault - 86340 NIEUIL L'ESPOIR

**PERSONNE A CONTACTER** : Bernard DUCHATEAU - E-mail : bernardduchateau@hotmail.com

**ENGAGEMENTS** : Les engagements seront effectués à partir de la liste des dossards fournie par le Comité de la Vienne lors du cross de Chatellerault et du Bois de ST Pierre.

**Les engagements sur place seront clos 1h avant le départ de la course.**

**REGLEMENT** : le livret "Règlement des Compétitions Nationales 2016"

**Le secrétariat sera ouvert à partir de 10h00**

**SECRETARIAT** : réservé aux dirigeants des clubs

**RESTAURATION** : Sandwichs, saucisses frites, gâteaux, boissons chaudes et froides...

**SERVICE MEDICAL SUR PLACE** : équipe de secouristes.

## PLAN DE SITUATION

**ENTREE SUR LE SITE**  
 - secrétariat  
 - vestiaires  
 - buvette  
 - informatique

Venant de Poitiers par Nouaillé ...  
 prendre direction Nieuil L'Espoir

au 1er petit rond point prendre  
 direction chemin du bois Picault

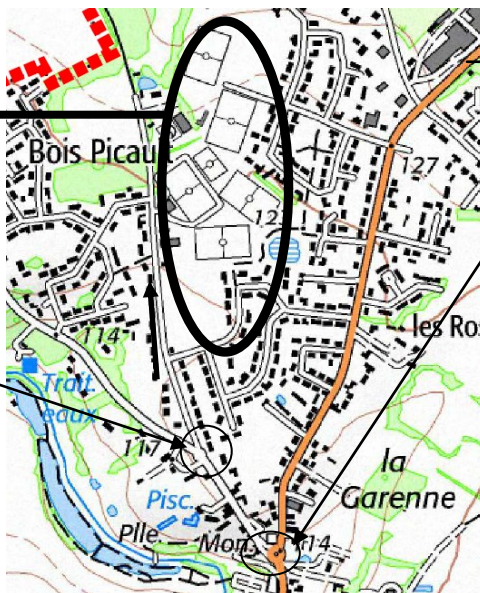

Venant de Poitiers par la route  
 de Limoges ... prendre sur la  
 gauche Nieuil L'Espoir  
 au rond point du centre bourg  
 prendre direction de Nouaillé

## HORAIRES DES COURSES

COURSE N°	HORAIRES	CATEGORIES	ANNEE DE NAIS	PARCOURS	DISTANCE
1	11H30	JF Cross Court Masc.	JF 1999/1998 CC M 1997 et avant	1MB + 1GB	3700 m
2	11H50	CM Cross Court Fem.	CM 2001/2000 CC F 1997 et avant	1MB + 1GB	3700 m
3	12H20	CF MM	CF 2001/2000 MM 2003/2002	1PB + 1GB	2950 m
4	12H45	MF BM	MF 2003/2002 BM 2005/2004	1PB + 1MB	2250 m
5	13H10	BF	BF 2005/2004	1PB + 1MB	2250 m
6	13H30	EA F	2010 et après	1PB	850 m
7	13H40	EA M	2010 et après	1PB	850 m
8	13H50	JM ESP/SEN/MAS Fem.	JM 1999/1998 CC M 1997 et avant	1PB+ 2GB	5250 m
9	14H30	PF	2007/2006	1PB	850 m
10	14H45	PM	2007/2006	1PB	850 m
11	15H00	ESP/SEN/MAS Masc.	1997 et avant	4GB	8900 m

**BRICO - GERMAIN**  
 11 route nationale  
 La Villedieu du Clain  
 Tél : 05 49 42 51 03

Quincaillerie diverses - Phyto  
 Jardin - Graineterie  
 Bricolage - Aliment du bétail

**Bar - Hôtel  
 Restaurant - Pizzeria  
 Le Gourmet du Poitou**

45, route nationale - La Villedieu du Clain  
 Tél : 05 49 42 05 04

pizzas - baptêmes - communions  
 repas de famille - cuisine traditionnelle

**Saumur**  
**SAUMUR Nicolas  
 Menuiserie Bois,  
 PVC et ALU  
 Agencement intérieur**

23, rue de la Chanterie  
 86340 Nieuil L'Espoir  
 Tél : 06 89 48 66 09-05 49 58 54 09  
 saumurnicolas@orange.fr

**Les Vergers de  
 Chézeau**

**Boutique à la ferme :**  
 Vente directe  
 de nos fruits et jus  
 Légumes de saison  
 et Produits fermiers.

Ferme BAILLE-BARRELLE  
 86340 ROCHES-PREMARIE  
 05 49 88 33 14 / vergers-chezeau.fr

**AMIBAT** S.A.R.L.  
 Electricité - Plomberie - Chauffage

**ZAE des Cosses - 86170 AVANTON 05 49 59 95 48**



# Nieuil L'Espoir, 8 janvier 2017

## Championnat départemental de cross

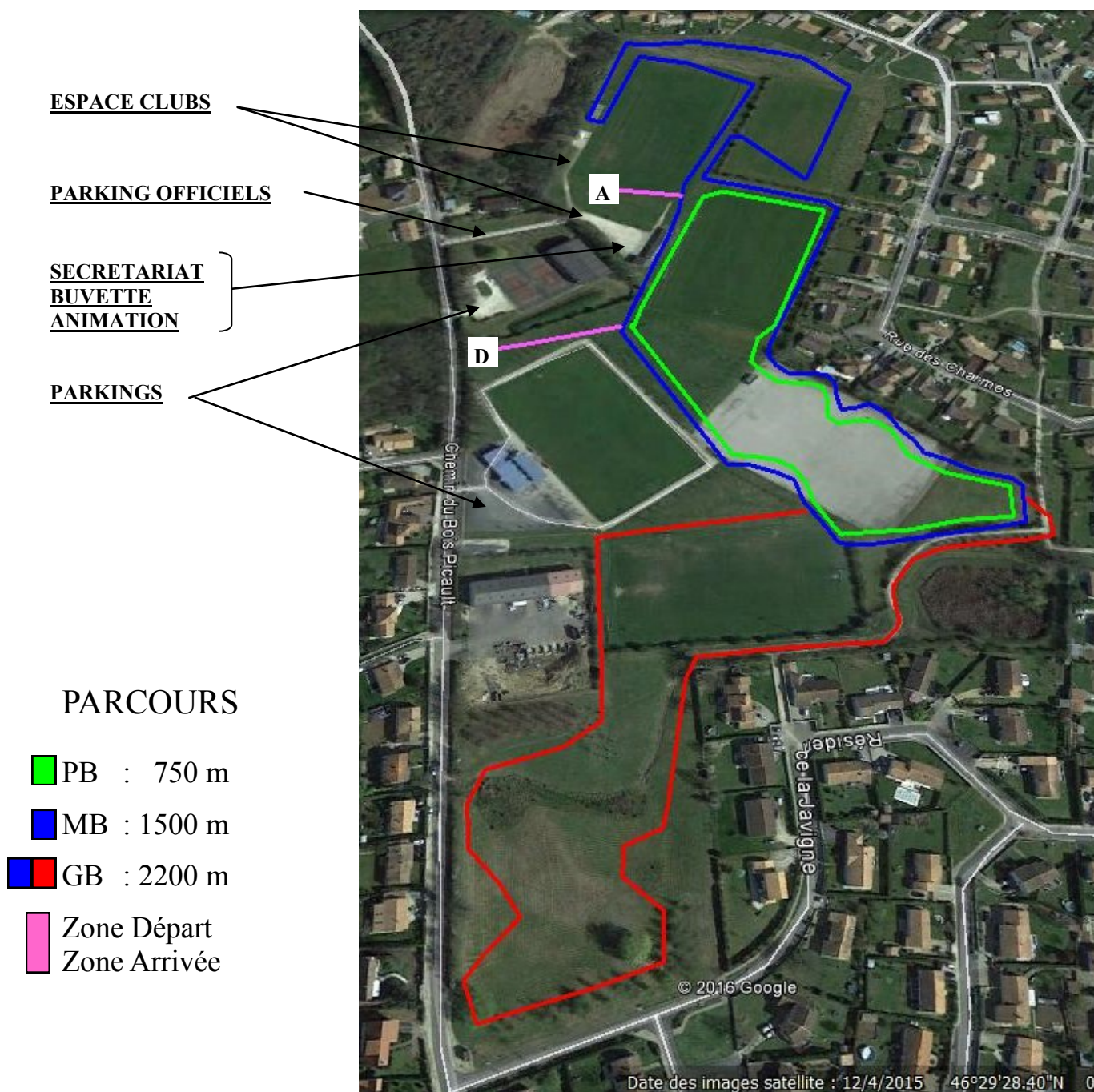

ESPACE CLUBS

PARKING OFFICIELS

SECRETARIAT  
BUVETTE  
ANIMATION

PARKINGS

### PARCOURS

- PB : 750 m
- MB : 1500 m
- GB : 2200 m
- Zone Départ
- Zone Arrivée

SPAR

**Route de Poitiers**  
**86340 ROCHES PREMARIE**  
**Tél : 05 49 42 59 30**  
**Bières pressions - cave à vin - coffrets cadeaux**

*Ouvert de 8h à 20h*  
*Dimanche et jours fériés de 9h à 12h30*

*Jousse Préaudot Climatisation*

**CLIMATISATION**  
**CHAUFFAGE**  
**PLOMBERIE**

**ROCHES PREMARIE - Tél : 0549 540 377**

[www.jpc-poitiers.fr](http://www.jpc-poitiers.fr)