La Li Lo

Paroles et musique : **Sophie IRESON**
Extrait du CD : **« Ainsi font les sons ».**

Version chantée : plage 7
Version instrumentale : plage 8

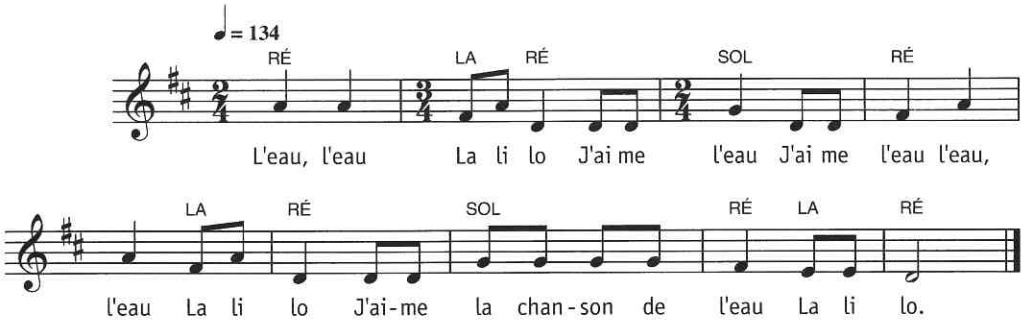

J'aime taper dans l'eau : « … »

J'aime souffler dans l'eau : « … »

J'aime faire couler l'eau : « … »

J'aime agiter l'eau : « … »
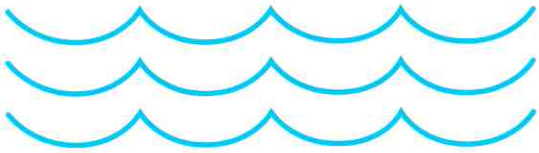
J'aime regarder l'eau : « … »