

Prénom : _____

Classe : _____

Mon livret de Rallye-lecture Documentaire

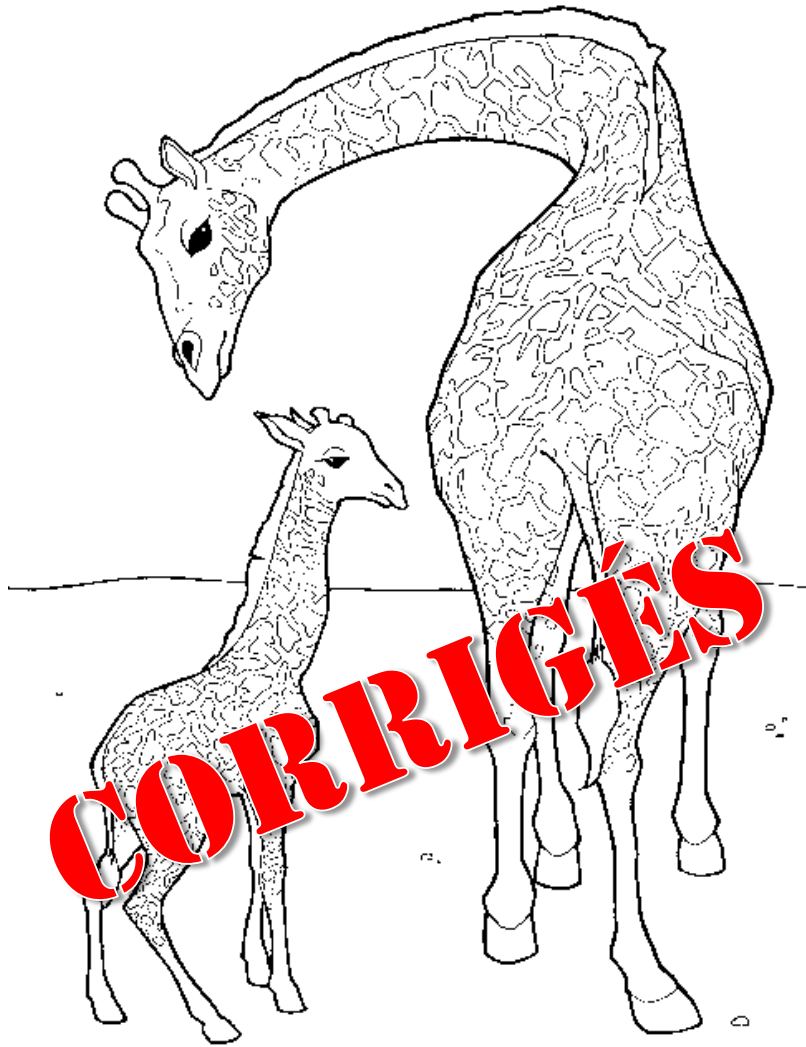

Les animaux

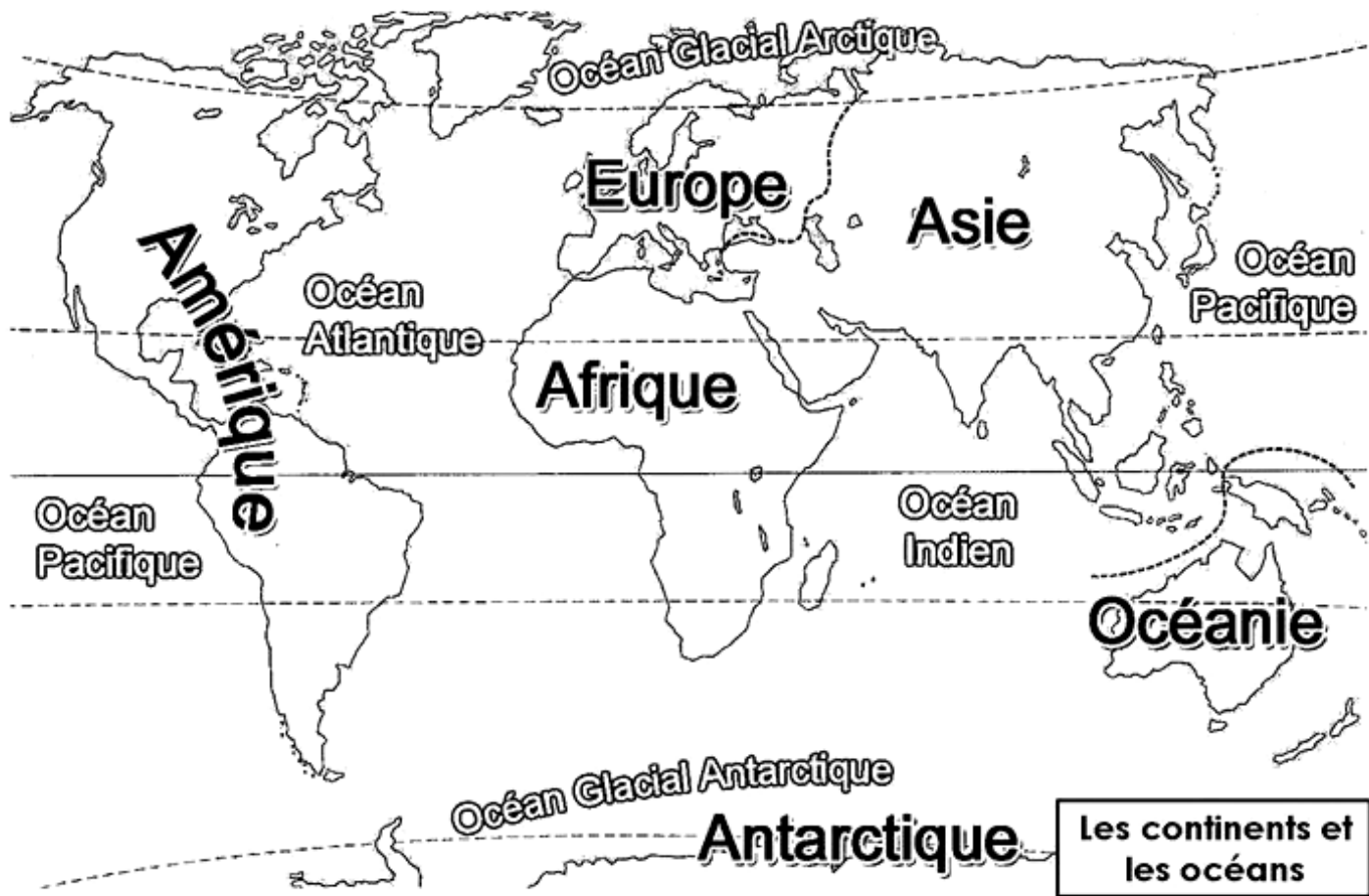

Lexique

Allaiter : nourrir avec son lait.

Couvaison : période durant laquelle certains ovipares couvent leurs œufs.

Diurne : qui vit le jour et dort la nuit.

En voie de disparition : qui risque de disparaître définitivement de la planète.

Gestation : période durant laquelle la femelle porte son petit dans son ventre.

Mettre bas : donner naissance, mettre au monde un petit.

Nocturne : qui vit la nuit et dort le jour.

Ovipare : animal qui se reproduit par des œufs.

Portée : nombre de petits qu'une femelle met bas en une fois.

Prédateur : animal qui se nourrit de proies.

Proie : animal mangé par un autre animal.

Régime alimentaire : façon dont se nourrit un animal.

↳ Carnivore : qui mange de la viande / Herbivore : qui mange des végétaux /
Omnivore : qui mange de tout)

Solitaire : qui vit seul.

Vivipare : animal dont les petits naissent déjà formés.



Les 20 documentaires du Rallye

- | | | | |
|----|--------------------------|--------------------------------|---|
| 1 | <input type="checkbox"/> | <i>Le koala</i> |    |
| 2 | <input type="checkbox"/> | <i>Les grenouilles</i> |    |
| 3 | <input type="checkbox"/> | <i>Le blaireau</i> |    |
| 4 | <input type="checkbox"/> | <i>L'otarie</i> |    |
| 5 | <input type="checkbox"/> | <i>Le raton laveur</i> |    |
| 6 | <input type="checkbox"/> | <i>Le dauphin</i> |    |
| 7 | <input type="checkbox"/> | <i>L'ara macao</i> |    |
| 8 | <input type="checkbox"/> | <i>L'écureuil</i> |    |
| 9 | <input type="checkbox"/> | <i>L'orang-outan</i> |    |
| 10 | <input type="checkbox"/> | <i>Le cobra royal</i> |    |
| 11 | <input type="checkbox"/> | <i>La girafe</i> |    |
| 12 | <input type="checkbox"/> | <i>Le zèbre</i> |    |
| 13 | <input type="checkbox"/> | <i>Le chamois</i> |    |
| 14 | <input type="checkbox"/> | <i>Le castor</i> |    |
| 15 | <input type="checkbox"/> | <i>Le tigre</i> |    |
| 16 | <input type="checkbox"/> | <i>Le bison d'Amérique</i> |    |
| 17 | <input type="checkbox"/> | <i>Le messenger sagittaire</i> |    |
| 18 | <input type="checkbox"/> | <i>Le pangolin</i> |    |
| 19 | <input type="checkbox"/> | <i>Le rhinocéros noir</i> |    |
| 20 | <input type="checkbox"/> | <i>Le panda géant</i> |    |

Le koala

1

1 Dans quel pays vit le koala ?

Le koala vit en Australie.

2 A quelle famille appartient-il ?

Il appartient à la famille des marsupiaux.

3 Que mange le koala ?

Le koala mange des feuilles d'eucalyptus.

4 Où le petit termine-t-il sa croissance après sa naissance ?

Le petit grandit dans la poche ventrale de sa mère.

5 Coche si c'est VRAI ou FAUX.

Le koala boit beaucoup.

vrai

faux

Le koala est un animal diurne*.

La mère transporte son petit sur son dos.

Le koala sait grimper aux arbres.



Les grenouilles

2

1 Comment est la peau des grenouilles ?

La peau des grenouilles est gluante.

2 Pourquoi les mâles coassent-ils ?

Les mâles coassent pour attirer les femelles.

3 Comment les grenouilles attrapent-elles leurs proies ?

Pour attraper leur proies, les grenouilles utilisent leur langue gluante.

4 Comment appelle-t-on les petits qui sortent des œufs ?

Les petits qui sortent des œufs sont les têtards.

5 Coche si c'est VRAI ou FAUX.

Les femelles pondent leurs œufs sur des feuilles.

vrai

faux

Les têtards respirent comme les poissons.

Les grenouilles sont herbivores*.

Les grenouilles ont des pattes palmées.

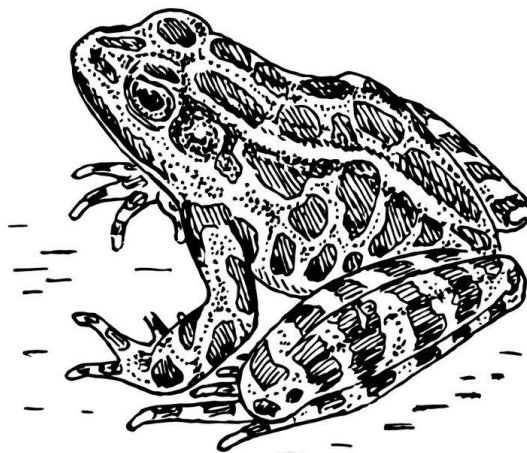

1 Que fait le blaireau pendant la journée ?

Pendant la journée, le blaireau dort sous terre.

2 Que mange le blaireau ?

Le blaireau mange des vers, des insectes, des petits animaux, des fruits et des céréales.

3 Comment est la fourrure du blaireau ?

La fourrure du blaireau est épaisse avec des longs poils durs.

4 Combien de petits la femelle met-elle au monde ?

La femelle met au monde 2 à 6 petits.

5 Coche si c'est VRAI ou FAUX.

Le blaireau vit dans un terrier.

vrai

faux



Il fait un mètre de long.



Le blaireau est carnivore*.



C'est un animal diurne*.



1 Comment sont les pattes de l'otarie ?

Les pattes de l'otarie sont palmées.

2 Qui sont les ennemis de l'otarie ?

Les ennemis de l'otarie sont les orques et les requins.

3 Que mange-t-elle ?

Elle mange du poisson et des crustacés.

4 Combien de temps la mère porte-t-elle son petit dans son ventre ?

La mère porte son petit pendant une année.

5 Coche si c'est VRAI ou FAUX.

	vrai	faux
L'otarie est ovipare*.	<input type="checkbox"/>	<input checked="" type="checkbox"/>
Le mâle est plus grand que la femelle.	<input checked="" type="checkbox"/>	<input type="checkbox"/>
La femelle n'a qu'un petit à la fois.	<input checked="" type="checkbox"/>	<input type="checkbox"/>
L'otarie vit dans les rivières et les lacs.	<input type="checkbox"/>	<input checked="" type="checkbox"/>



1 Que fait le raton laveur pendant la nuit ?

Pendant la nuit, le raton laveur cherche sa nourriture.

2 Grâce à quoi grimpe-t-il aux arbres ?

Il grimpe aux arbres grâce à ses longues griffes.

3 Que cherche-t-il dans les rivières ?

Dans les rivières, il cherche des petits animaux aquatiques.

4 Combien de petits peut avoir une femelle ?

Une femelle peut avoir 1 à 9 petits.

5 Coche si c'est VRAI ou FAUX.

Le raton laveur est carnivore*.

vrai

faux

Il a très peur des humains.

Les petits tètent leur mère pendant 4 mois.

Le raton laveur vit en Asie.



1 Que mange le dauphin ?

Le dauphin mange des poissons.

2 Pourquoi le dauphin émet-il des sons avec son sonar ?

Il émet des sons avec son sonar pour détecter les obstacles ou pour repérer ses proies.

3 Qu'est-ce que l'évent ?

L'évent est une narine que le dauphin a au sommet de la tête.

4 A quoi sert l'évent ?

L'évent sert à respirer à la surface de l'eau.

5 Coche si c'est VRAI ou FAUX.

Le dauphin est un poisson.

vrai

faux

Il vit en groupe.

La femelle porte son petit dans son ventre pendant 1 année.

Le dauphin saute grâce à sa nageoire dorsale (celle du dos).

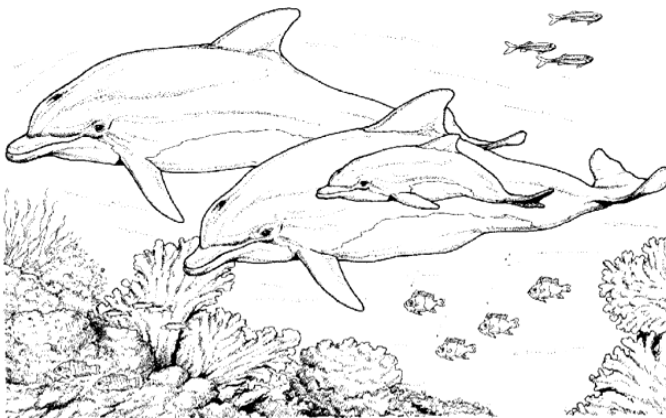

L'ara macao

7

1 Que mange l'ara macao ?

L'ara macao mange des graines et des fruits.

2 Grâce à quoi parvient-il à casser la coque des noix ?

Il parvient à casser la coque des noix avec son bec.

3 Où vit l'ara macao ?

L'ara macao vit dans les forêts tropicales d'Amérique du Sud.

4 Combien de temps dure la couvaison* ?

La couvaison dure 27 jours.

5 Coche si c'est VRAI ou FAUX.

L'ara macao est le plus grand perroquet du monde.

vrai



faux



Il vit en groupe.



Le mâle et la femelle restent ensemble toute leur vie.



L'ara macao utilise ses doigts pour casser les fruits à coque.



1 Comment est le pelage de l'écureuil ?

Le pelage de l'écureuil est gris ou roux.

2 Que mange-t-il ?

Il mange des glands, des baies, des graines, des champignons et des insectes.

3 Comment sont les petits à la naissance ?

À la naissance, les petits sont aveugles et sans poils.

4 Que fait l'écureuil avant l'hiver ?

Avant l'hiver, l'écureuil fait des réserves de nourriture.

5 Coche si c'est VRAI ou FAUX.

	vrai	faux
L'écureuil est herbivore.	<input type="checkbox"/>	<input checked="" type="checkbox"/>
On peut voir des écureuils dans les jardins publics.	<input checked="" type="checkbox"/>	<input type="checkbox"/>
L'écureuil est un rongeur.	<input checked="" type="checkbox"/>	<input type="checkbox"/>
Sa queue est plus longue que son corps.	<input type="checkbox"/>	<input checked="" type="checkbox"/>



L'orang-outan

9

1 Comment est le visage de l'orang-outan ?

Le visage de l'orang-outan est noir et barbu.

2 Où trouve-t-il sa nourriture ?

Il trouve sa nourriture dans les arbres.

3 Pour quelle raison descend-il de son arbre ?

Il descend de son arbre pour boire.

4 Combien de temps dure la gestation* ?

La gestation dure neuf mois.

5 Coche si c'est VRAI ou FAUX.

L'orang-outan change de nid chaque nuit.

vrai



faux



La femelle a un petit chaque année.



Il est omnivore.



Ses jambes sont moins longues que ses bras.



Le cobra royal

10

1 De quoi le corps du cobra royal est-il recouvert ?

Le corps du cobra est recouvert d'écailles.

2 Que fait-il quand il est apeuré ?

Quand il est apeuré, il dresse la partie avant de son corps et gonfle le cou.

3 Pourquoi les cobras n'assistent pas à l'éclosion de leurs œufs ?

Les cobras n'assistent pas à l'éclosion de leurs œufs pour ne pas manger leurs petits.

4 Comment se déplace le cobra ?

Le cobra se déplace en ondulant son corps et en rampant.

5 Coche si c'est VRAI ou FAUX.

Le cobra royal a 4 petites pattes.

vrai

faux

La femelle allaite* ses petits.

Le cobra royal mange d'autres serpents.

On peut mourir d'une morsure de cobra royal.

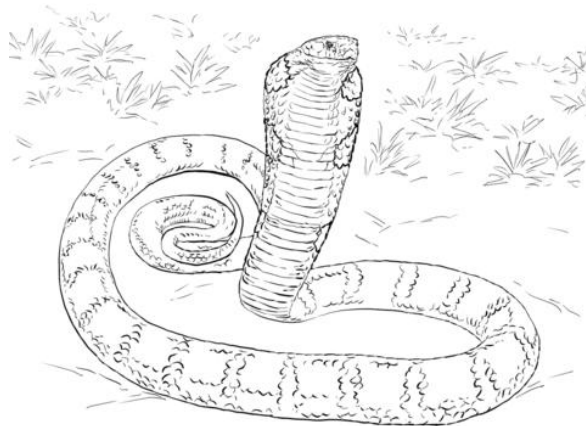

1 Qui est le prédateur* de la girafe ?

Le prédateur de la girafe est le lion.

2 Que mange la girafe ?

La girafe mange des feuilles d'acacia.

3 Quel nom porte le petit de la girafe ?

Le petit de la girafe se nomme le girafon ou le girafeau.

4 Où vit la girafe ?

La girafe vit dans la savane, en Afrique.

5 Coche si c'est VRAI ou FAUX.

	vrai	faux
La girafe est un animal solitaire*.	<input type="checkbox"/>	<input checked="" type="checkbox"/>
Elle peut rester plusieurs jours sans boire.	<input checked="" type="checkbox"/>	<input type="checkbox"/>
La girafe est recouverte d'écailles.	<input type="checkbox"/>	<input checked="" type="checkbox"/>
La gestation dure plus d'un an.	<input checked="" type="checkbox"/>	<input type="checkbox"/>

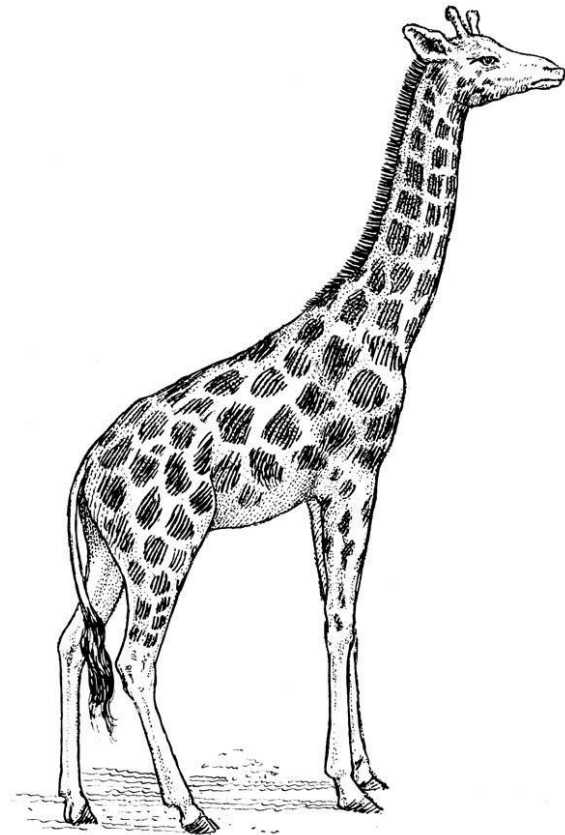

1 Comment est le pelage du zèbre ?

Le pelage du zèbre est rayé de blanc et de noir.

2 A combien de petits la femelle donne-t-elle naissance ?

La femelle donne naissance à un seul petit.

3 Quel est son régime alimentaire* ?

Il est herbivore.

4 Comment les zèbres communiquent-ils entre eux ?

Les zèbres communiquent grâce à des cris et des odeurs.

5 Coche si c'est VRAI ou FAUX.

Le zèbre vit en Afrique.

vrai

faux



Son corps est recouvert de poils.



Il boit 1 litre d'eau par jour.



Le zèbre est un animal solitaire.

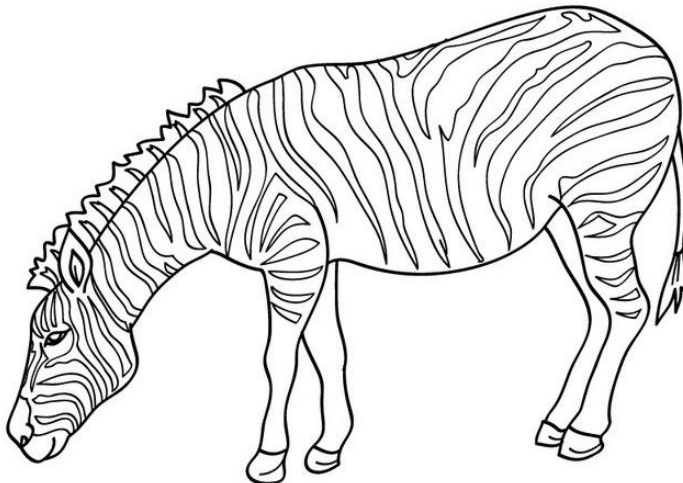

1 Où vit le chamois ?

Le chamois vit dans la montagne.

2 A quoi lui sert son long pelage d'hiver ?

Son long pelage d'hiver sert à le protéger du froid.

3 Quel est son régime alimentaire* ?

Il est herbivore.

4 Que fait le chamois lorsqu'il entend un bruit ?

Lorsqu'il entend un bruit, le chamois s'enfuit en bondissant.

5 Coche si c'est VRAI ou FAUX.

Le chamois est un animal peureux.

vrai

faux



La femelle donne naissance à des portées de 3 ou 4 petits.



Pour boire, le chamois lèche la neige.



Ses poils sont longs en été.

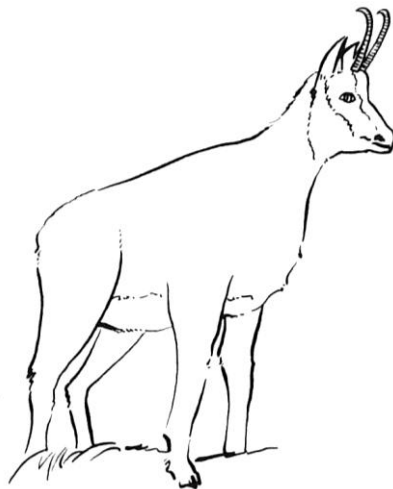

1 Comment sont les dents du castor ?

Les dents du castor sont longues et tranchantes.

2 A quoi lui sert sa queue ?

Sa queue lui sert à se diriger quand il nage.

3 Comment s'appelle sa maison ?

Sa maison s'appelle « la hutte ».

4 Comment protège-t-il sa maison ?

Pour protéger sa maison, il construit un barrage.

5 Coche si c'est VRAI ou FAUX.

Le castor n'a qu'un seul petit à la fois.

C'est un animal diurne*.

Le castor est herbivore*.

C'est un rongeur.

vrai	faux
<input type="checkbox"/>	<input checked="" type="checkbox"/>
<input type="checkbox"/>	<input checked="" type="checkbox"/>
<input checked="" type="checkbox"/>	<input type="checkbox"/>
<input checked="" type="checkbox"/>	<input type="checkbox"/>



1 Sur quel continent vit le tigre ?

Le tigre vit en Asie.

2 A quoi lui servent ses rayures ?

Ses rayures lui servent à se camoufler.

3 Combien de petits compte une portée* ?

Une portée compte un à six petits.

4 Quel est son régime alimentaire* ?

Il est carnivore.

5 Coche si c'est VRAI ou FAUX.

Le tigre est le plus grand félin du monde.

vrai

faux



Il a une très mauvaise vue.



C'est un animal en voie de disparition*.



Le tigre et la tigresse élèvent leurs petits pendant deux ans.



Le bison d'Amérique

16

1 Combien mesurent les cornes du bison ?

Les cornes du bison mesurent 40 cm.

2 Combien pèse un bison mâle ?

Un bison mâle pèse entre 800 et 1 000 kg.

3 Combien de temps dure la gestation* ?

La gestation dure 9 mois.

4 Pourquoi chassait-on le bison ?

On chassait le bison pour sa viande et sa fourrure.

5 Coche si c'est VRAI ou FAUX.

Le bison était très important dans la vie des Indiens.

vrai

faux



L'avant de son corps est plus massif que l'arrière.



Seuls les mâles possèdent de grandes cornes.



Le bison est herbivore.

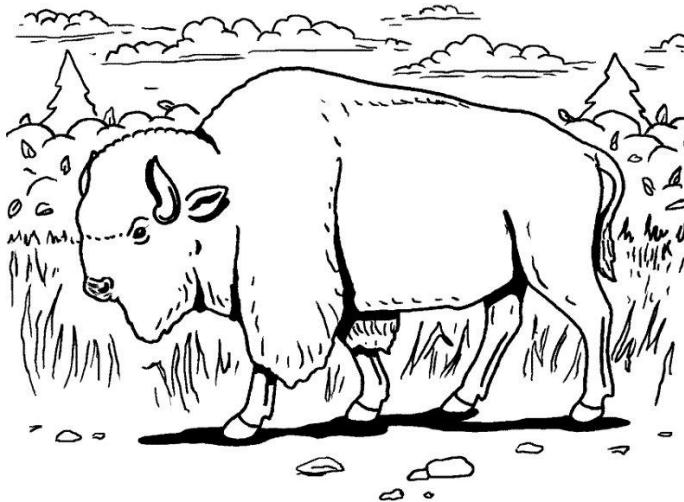

Le messenger sagittaire

17

1 Quel autre nom donne-t-on au messenger sagittaire ?

On l'appelle aussi « serpenteaire ».

2 Comment tue-t-il ses proies* ?

Il tue ses proies en les piétinant avec ses pattes.

3 Pourquoi ses pattes sont-elles recouvertes d'écailles ?

Ses pattes sont recouvertes d'écailles pour le protéger des morsures de serpent.

4 Pendant combien de temps couve-t-il ses œufs ?

Il couve ses œufs pendant 40 jours.

5 Coche si c'est VRAI ou FAUX.

Le messenger sagittaire est un rapace.

vrai

faux



Il repère ses proies* en vol et s'abat sur elle, comme l'aigle.



Seuls les mâles couvent les œufs.



Il redresse les plumes de sa tête pour attirer les femelles.



1 De quoi est recouvert le corps du pangolin ?

Le corps du pangolin est recouvert d'écailles.

2 Quand chasse-t-il ?

Il chasse la nuit.

3 Comment se protège-t-il lorsqu'il se sent attaqué ?

Lorsqu'il se sent attaqué, il se roule en boule.

4 Comment la femelle transporte-t-elle son petit ?

La femelle transporte son petit sur sa queue.

5 Coche si c'est VRAI ou FAUX.

	vrai	faux
Le pangolin est un reptile.	<input type="checkbox"/>	<input checked="" type="checkbox"/>
Il mange des insectes.	<input checked="" type="checkbox"/>	<input type="checkbox"/>
La morsure du pangolin est douloureuse.	<input type="checkbox"/>	<input checked="" type="checkbox"/>
Il attrape sa nourriture avec sa langue.	<input checked="" type="checkbox"/>	<input type="checkbox"/>



1 Où vit le rhinocéros ?

Le rhinocéros vit dans la savane, en Afrique.

2 De quoi se nourrit-il ?

Il se nourrit de feuilles, de bourgeons, de brindilles et de petites branches.

3 Combien pèse le petit rhinocéros lorsqu'il naît ?

Lorsqu'il naît, le petit rhinocéros pèse 22 kg.

4 Pourquoi chasse-t-on le rhinocéros ?

On chasse le rhinocéros pour ses cornes.

5 Coche si c'est VRAI ou FAUX.

Le rhinocéros noir pèse plus d'une tonne.

C'est un animal solitaire*.

Le rhinocéros noir a la lèvre plate pour pouvoir brouter.

L'homme est son seul prédateur.

vrai	faux
<input checked="" type="checkbox"/>	<input type="checkbox"/>
<input checked="" type="checkbox"/>	<input type="checkbox"/>
<input type="checkbox"/>	<input checked="" type="checkbox"/>
<input checked="" type="checkbox"/>	<input type="checkbox"/>

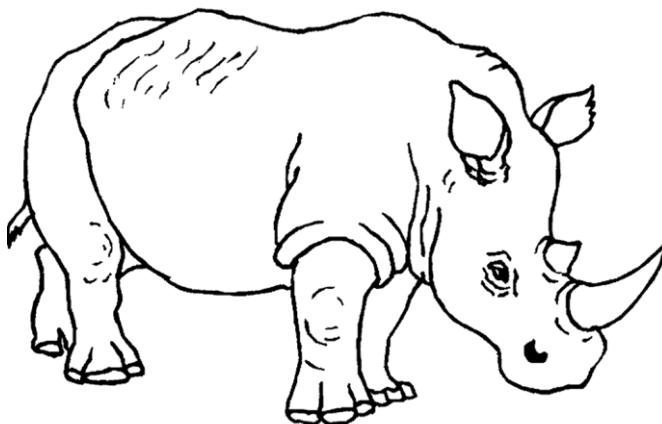

Le panda géant

20

1 Dans quel pays vit le panda géant ?

Le panda géant vit en Chine.

2 Que mange-t-il ?

Il mange du bambou.

3 Qu'a-t-il de particulier aux pattes avant ?

Il a un sixième doigt sur les pattes avant.

4 A combien de petits la femelle donne-t-elle naissance ?

La femelle donne naissance à 1, 2 ou 3 petits.

5 Coche si c'est VRAI ou FAUX.

Le panda boit très peu d'eau.

vrai

faux

Son odorat est meilleur que sa vue.

Le petit quitte sa mère à l'âge de 4 ans.

Le panda risque de disparaître.



Diplôme du Rallye-lecture Documentaire

Les animaux

Tu as lu documentaires.

Moins de 5
documentaires

Lecteur
volontaire

Entre 5 et 10
documentaires

Lecteur
autonome



Entre 11 et 15
documentaires

Lecteur
affirmé



Plus de 15
documentaires

Lecteur
confirmé



Tu as obtenu points !

BRAVO !

