

## Lire des graduations (2)

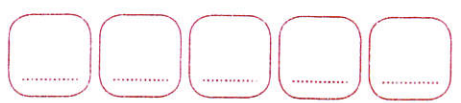

### Découvrons ensemble

Léa et Mélissa estiment différentes mesures.

**Coche** les bonnes propositions.

Quelle est environ la quantité d'eau dans ce verre doseur ?

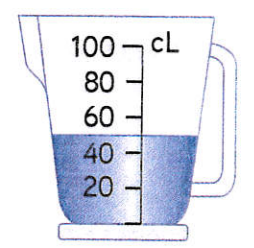

Le verre contient environ :

- 40 cL d'eau
- 50 cL d'eau
- 60 cL d'eau

Quelle est la longueur de la bande orange ?

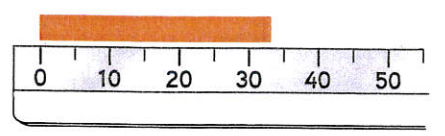

La bande orange mesure :

- entre 30 cm et 35 cm
- entre 35 cm et 40 cm
- environ 33 cm

### Je m'entraîne

**1 Coche** la bonne réponse.

**a** Il reste dans la bouteille environ :

- 25 cL d'eau ?
- 50 cL d'eau ?
- 1 L d'eau ?



**b** Le verre doseur contient entre :

- 60 cL et 80 cL d'eau ?
- 80 cL et 100 cL d'eau ?
- 80 cL et 90 cL d'eau ?



Avant de lire une mesure, cherche la valeur d'une graduation.



**2 Coche** la bonne réponse.

**a** L'ananas pèse environ :

- 500 g ?
- 100 g ?
- 1 kg ?

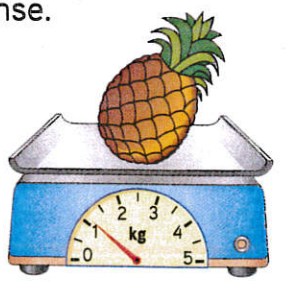

**b** Boris mesure environ :

- 1 m ?
- 1 m 2 cm ?
- 1 m 20 cm ?
- 1 m 50 cm ?

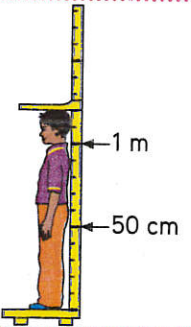

**3 Coche** les bonnes réponses. La bande orange mesure :

- moins de 50 cm ?
- entre 50 cm et 60 cm ?
- plus de 55 cm ?
- environ 52 cm ?

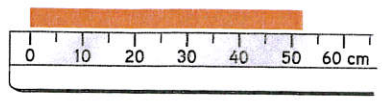

**Le coin du chercheur**

Il y a une semaine, c'était la Fête du Travail. Quel jour sommes-nous ?

*Nous sommes le 8 mai*

*1<sup>er</sup> mai + 7 j = 8 mai*

Compétence : Évaluer une mesure.

Calcul mental : Nombre de centaines. L'enseignant dit : « Nombre de centaines dans 1230 » ; l'élève écrit 12.

147 cent quarante-sept

## Lire des graduations (1)

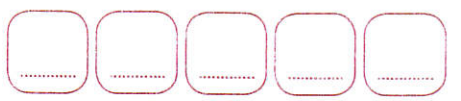

### Découvrons ensemble

Quel est le nom de chacun de ces appareils de mesure ?



*un thermomètre*

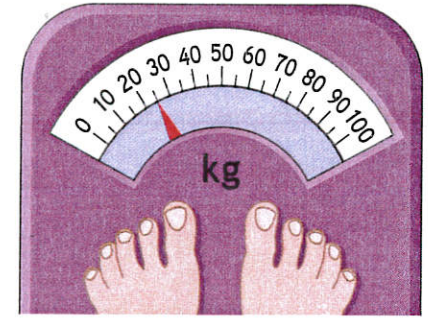

*un pèse-personne ou une balance*



*une éprouvette*

Observe les graduations puis écris les mesures indiquées. N'oublie pas l'unité.

Le thermomètre indique *11°C*

La balance indique *25 kg*

L'éprouvette contient *40 cl* d'eau.

### Je m'entraîne

**1 Complète.**

**a**

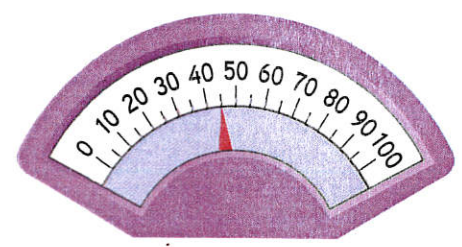

La balance indique *4.5 kg*

**b**

L'éprouvette contient *40 cl* d'eau.



**2 Complète.**

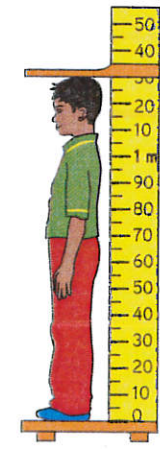

Louis mesure *1 m 30 cm*

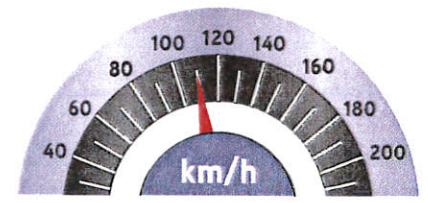

Le compteur de vitesse indique *110 km/h*

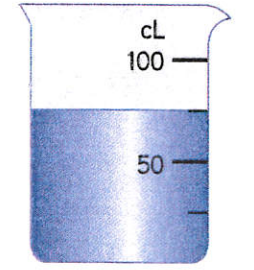

Le récipient contient *75 cl* d'eau.

*(Les graduations sont de 25 en 25)*

Compétence : Lire des graduations de 5 en 5, de 10 en 10, de 100 en 100.

Calcul mental : Nombre de dizaines. L'enseignant dit : « Nombre de dizaines dans 234 » ; l'élève écrit 23.

146 cent quarante-six