

Prénom : _____

Date : _____

Syllabes magiques n°1



la

bleu

li

marron

lu

vert

lo

jaune

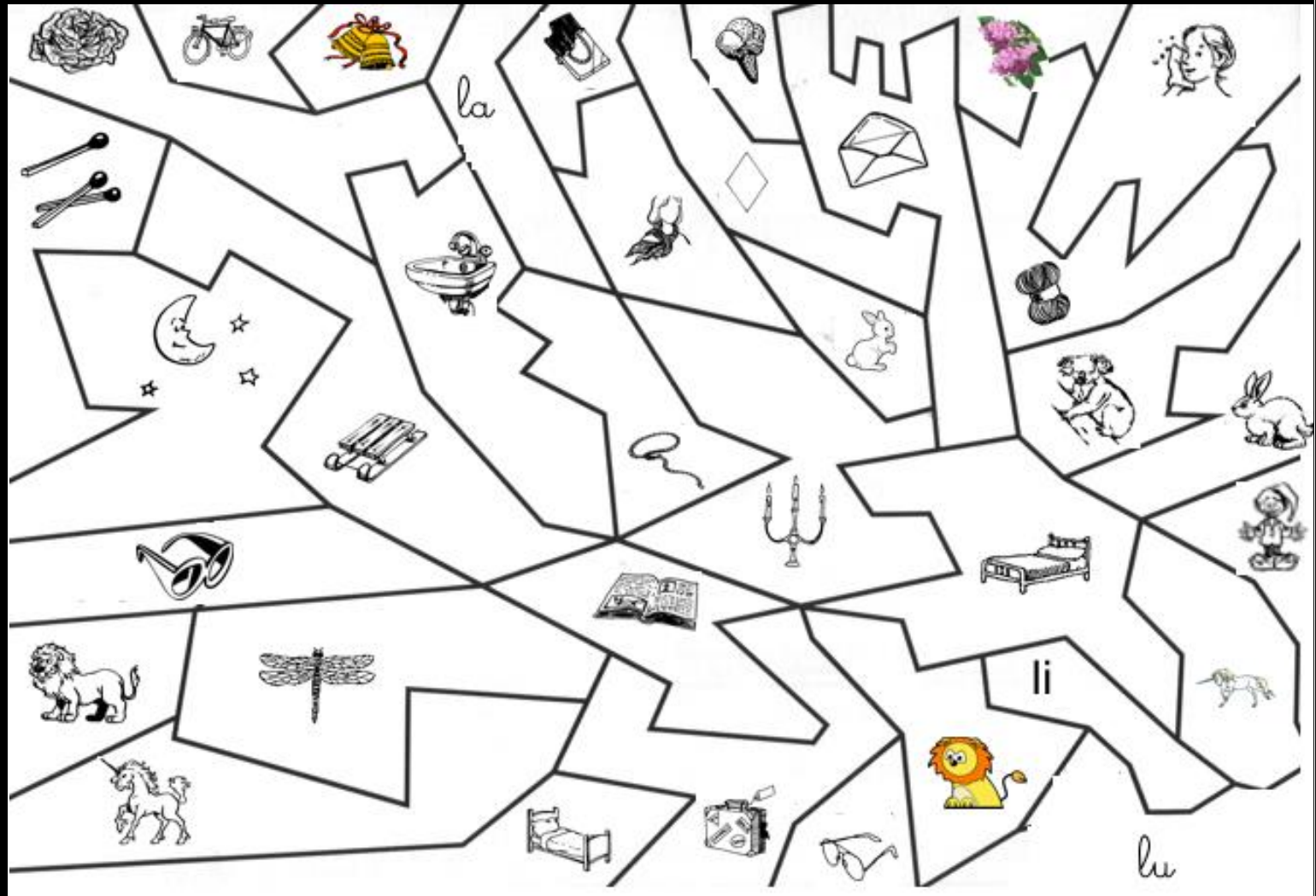

Erreurs

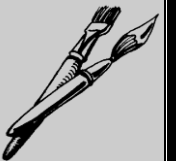

Prénom : _____

Date : _____

Syllabes magiques n°2

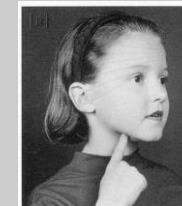

Erreurs



ra

bleu

ri

vert

ro

gris

ré / re

marron

ru

noir

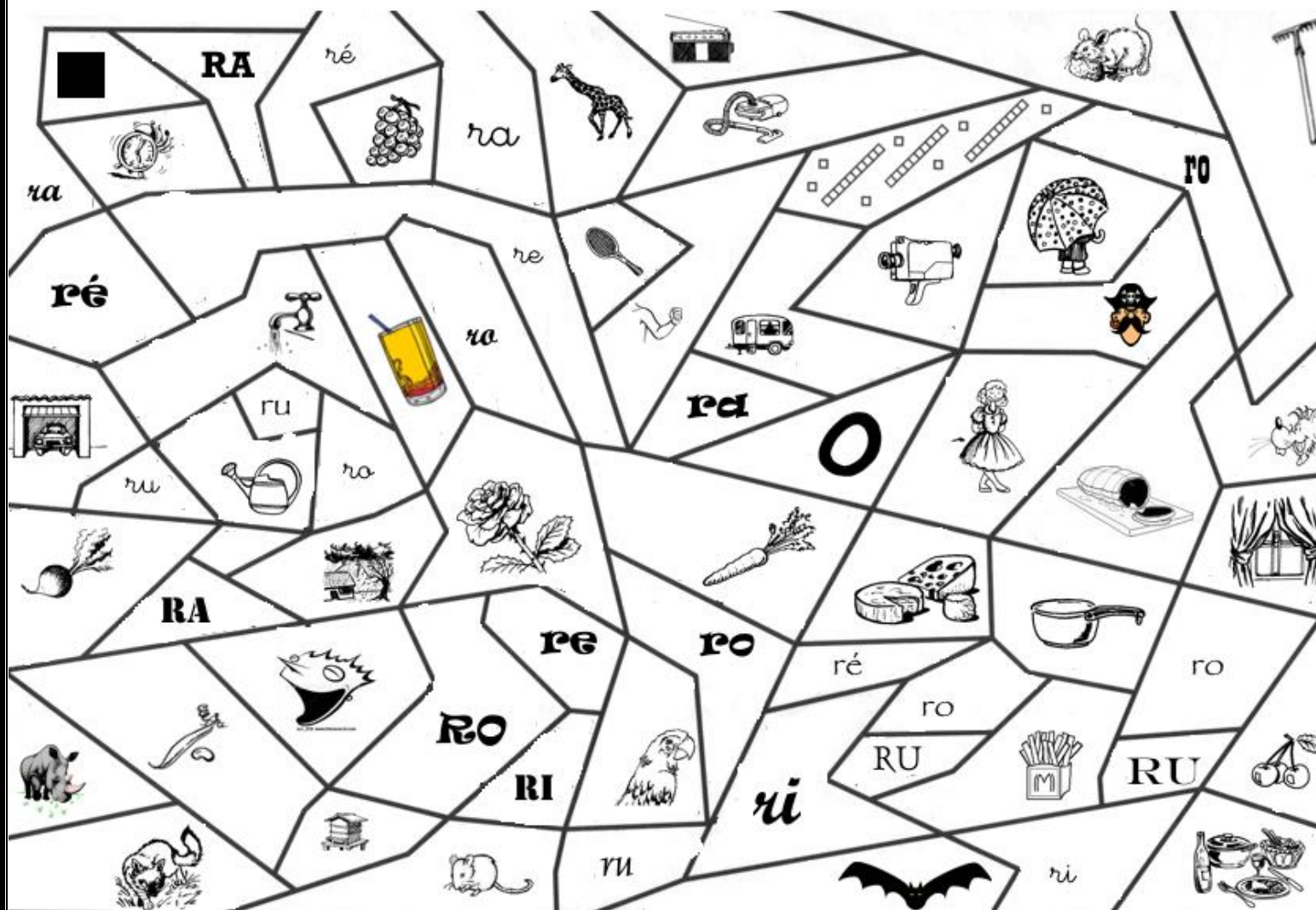

Prénom : _____

Date : _____

Syllabes magiques n°3



mu
bleu

ma
vert

mé
gris

mo
jaune

mi
orange

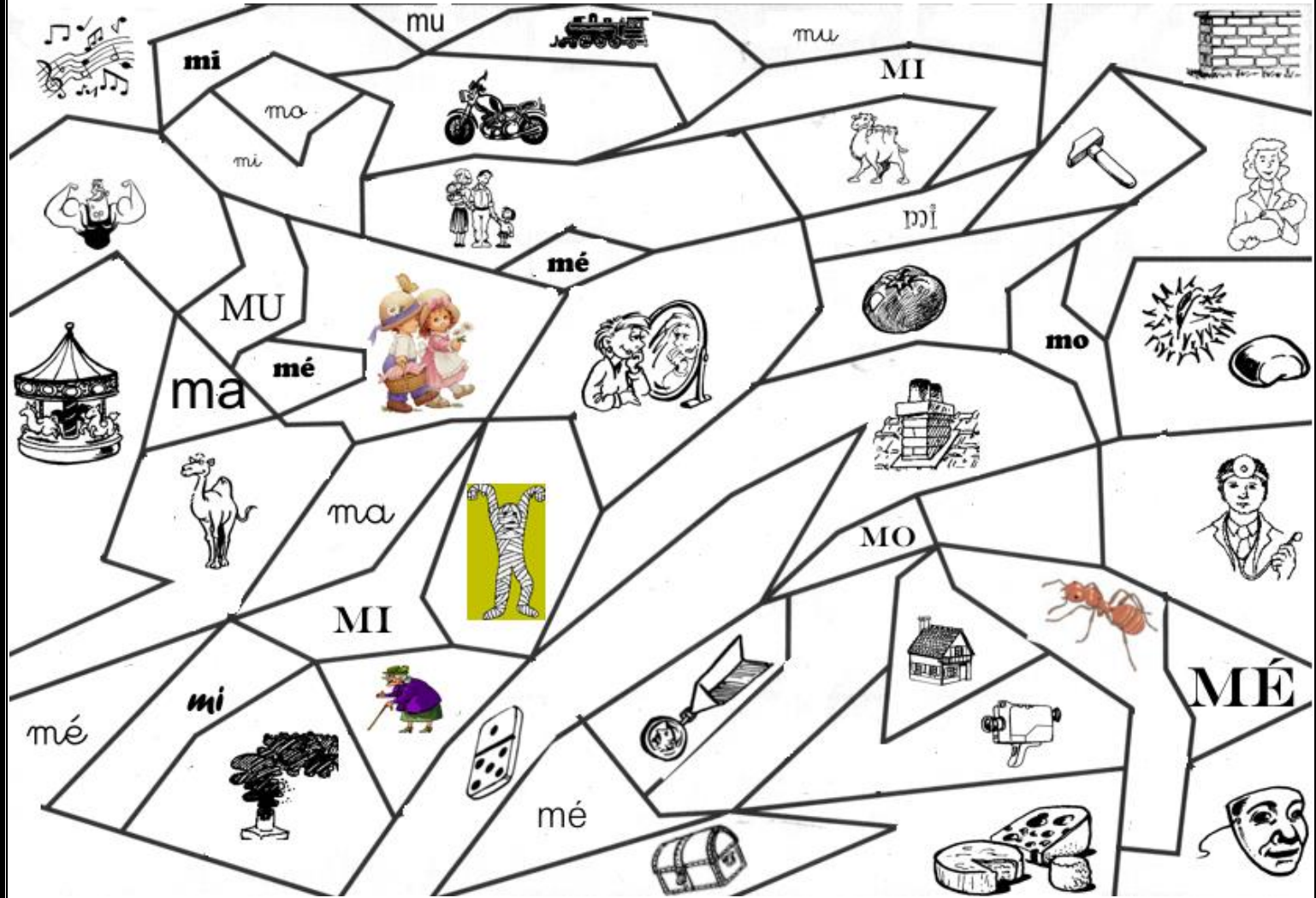

Erreurs

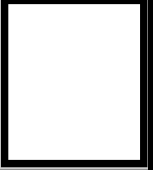

Prénom : _____

Date : _____

Syllabes magiques n°4



po
jaune

pu
marron

pi
vert

pa
bleu

pé
violet

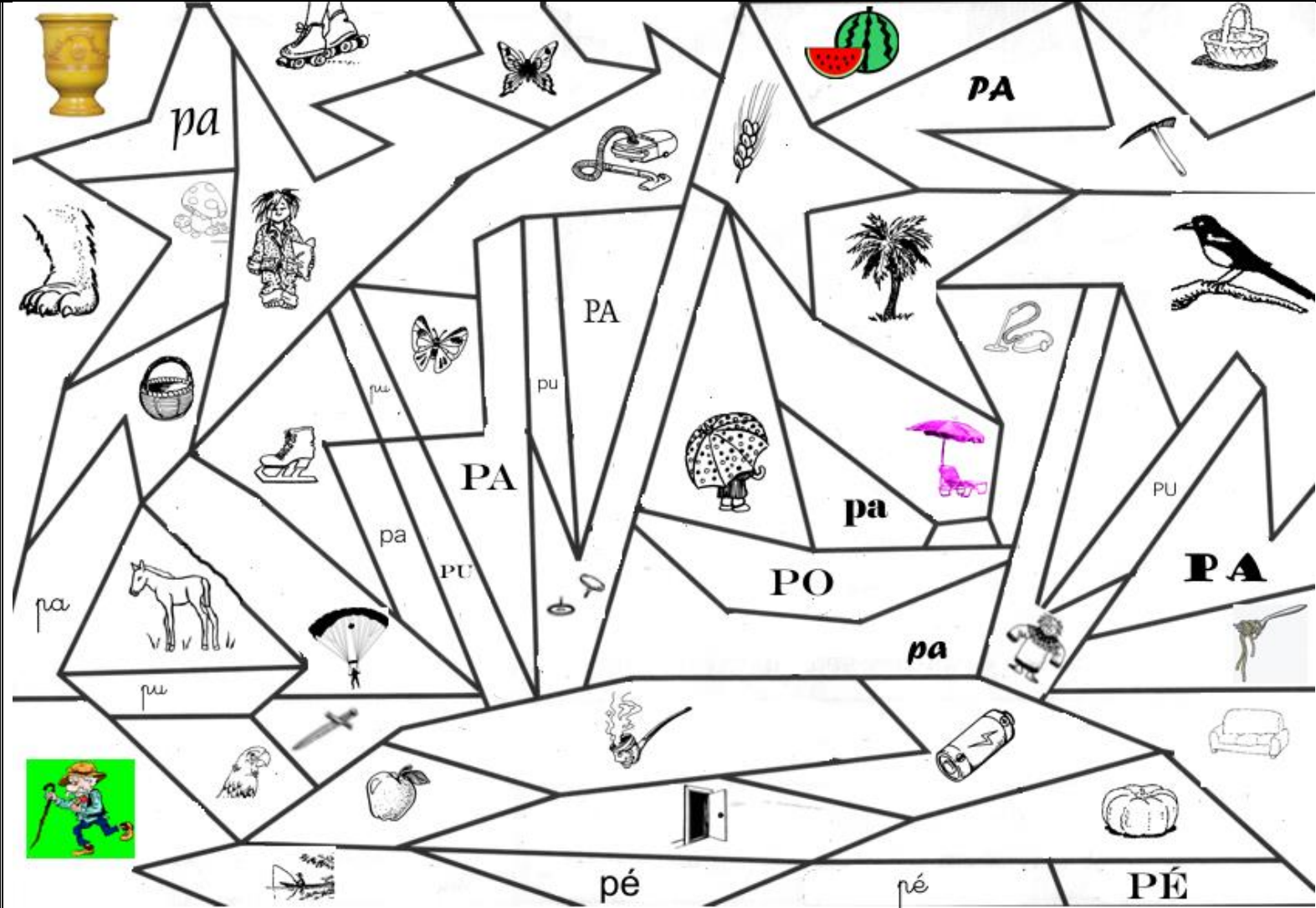

Erreurs



Prénom : _____

Date : _____

Syllabes magiques n°5



Erreurs



tu

gris

té

marron

ti

jaune

ta

rouge

to

noir

✕ t

banc

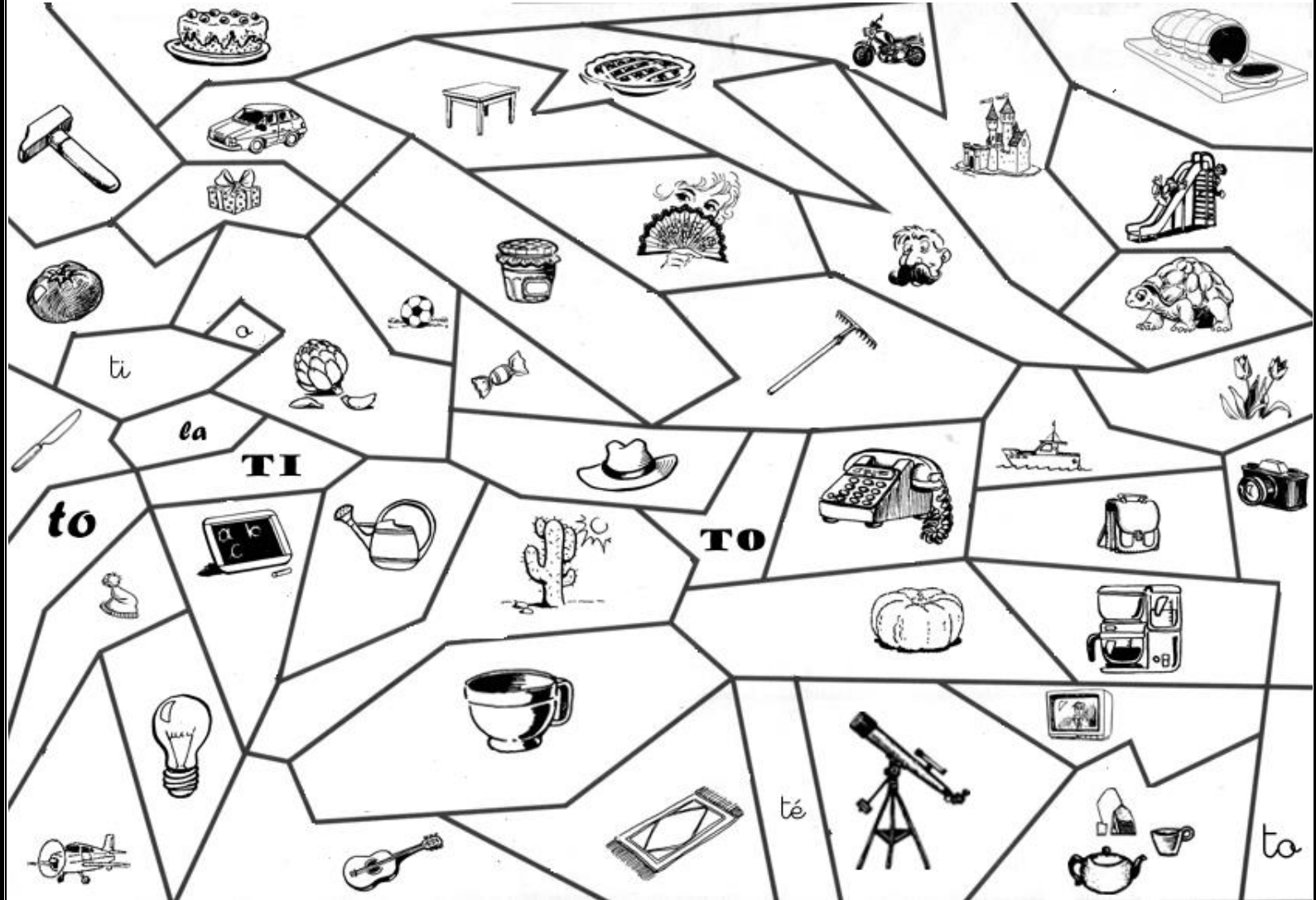

Erreurs



