L'Australie

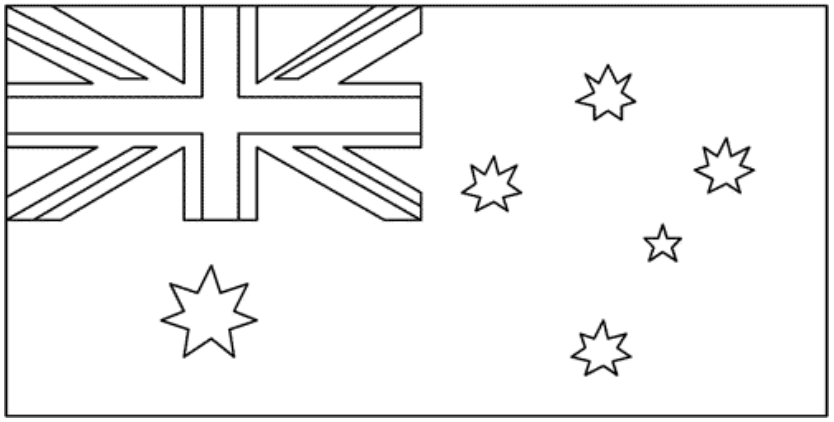

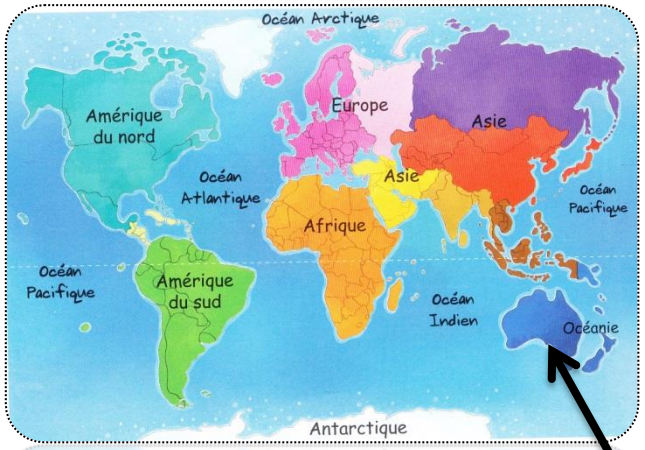

L'Australie est un immense pays qui fait partie du continent appelé l'Océanie. Ce continent est un ensemble d'îles. L'Australie est la plus grande île; il y a aussi la Nouvelle Zélande et les îles du Pacifique, la Nouvelle Calédonie, la Tasmanie…

L 'Australie est une île entourée par l'Océan Indien et l'Océan Pacifique.

Les paysages sont très différents en Australie: on peut se trouver dans un grand désert avec des monolithes comme Uluru ou le Mont Augustus qui est le plus grand du monde.

Uluru

Mont Augustus

Ce ne sont pas des déserts de sable comme en Afrique mais la terre est rouge.

Un autre paysage en Australie est le **bush**: on y trouve des collines et des pâturages.

©davidwallphoto.com

Les grandes villes australiennes

La capitale est **Canberra**. On parle anglais. Les habitants de l'Australie sont les Australiens.

Il y a des grandes villes comme Sydney, Merlbourne, Brisbane, Perth, Adelaïde.

Sydney et son opéra

Melbourne

La grande barrière de corail

A l'Est de l'Australie se trouve la Grande Barrière de Corail.

Avec ses 2300 km de long elle représente le plus grand massif corallien ainsi que le plus grand ensemble d'îles au monde.

La concentration et la diversité des espèces lui ont donné une réputation mondiale auprès des plongeurs du monde entier. Néons, poissons clown, castagnoles, étoiles de mer, tortues, requins: 400 types de coraux, plus de 1 500 espèces de poissons, 4 000 sortes de mollusques ont été recensés, ainsi qu'une grande variété d'anémones, d'éponges, de crustacés et autres vers.

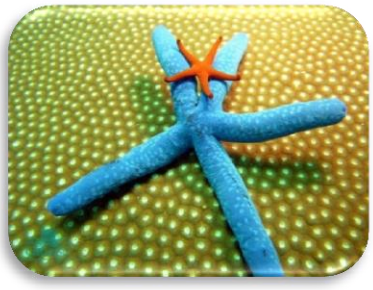

Les animaux d'Australie

Il existe une grande diversité d'animaux en Australie dont certains sont plus connus comme le kangourou et le koala. On ne les trouve qu'en Australie d'ailleurs.

Le kangourou

Le koala

L'émeu

L'ornithorynque

Le diable de Tasmanie

Les aborigènes d'Australie

Le drapeau aborigène

Les aborigènes sont les premiers habitants de l'Australie. Il existe une multitude de tribus aborigènes, chacune a ses particularités: sa langue, ses chants, ses danses…on dit qu'il existe environ 250 langues en Australie!
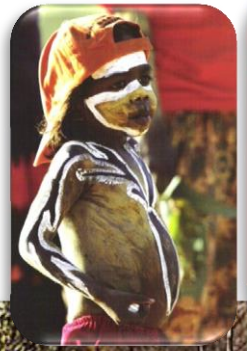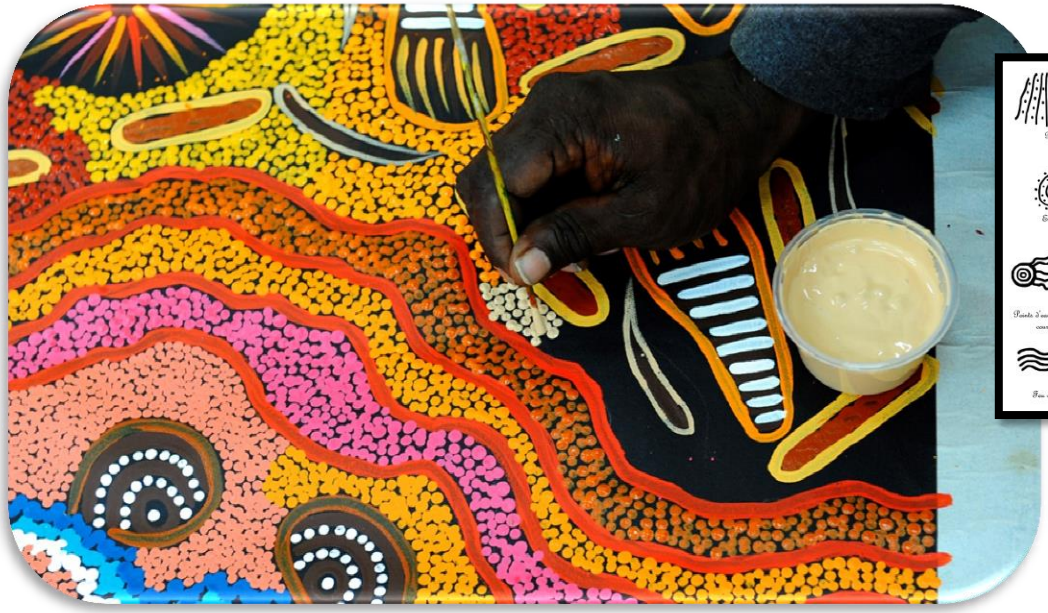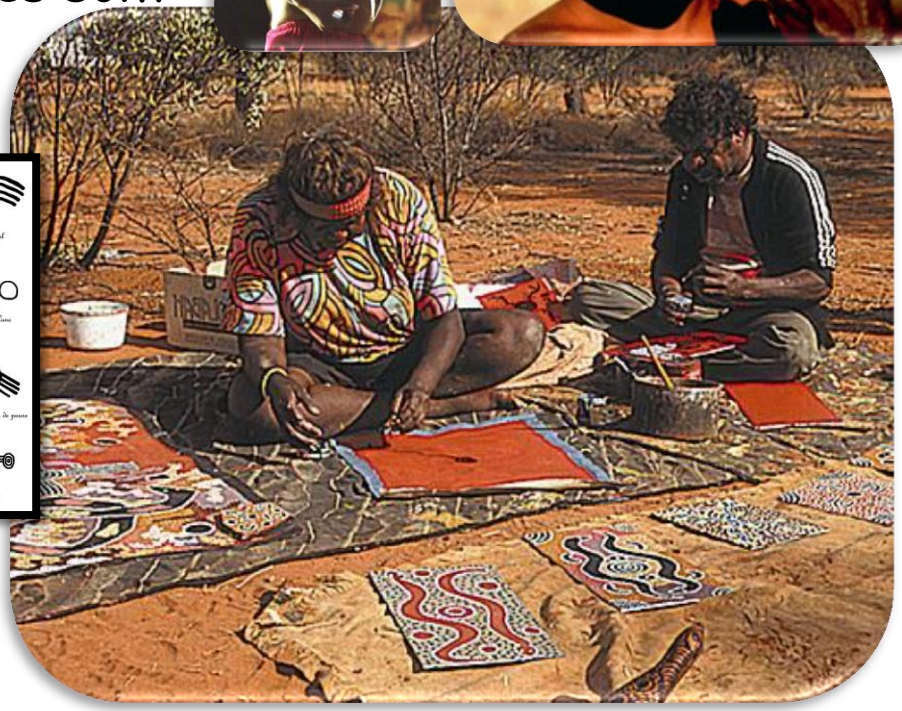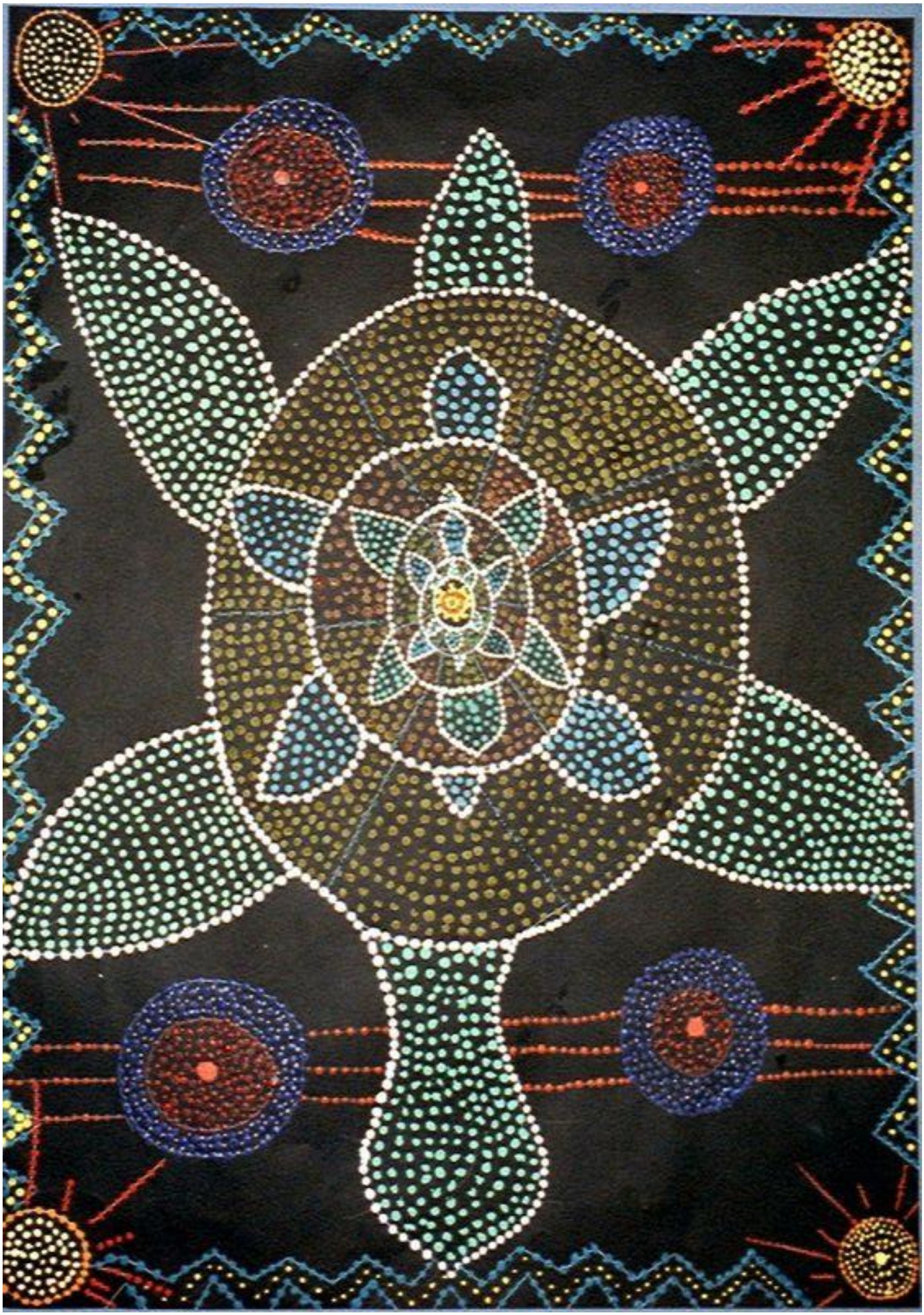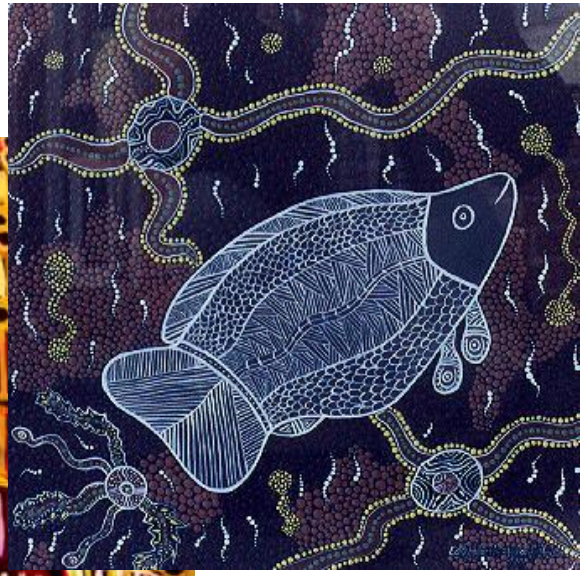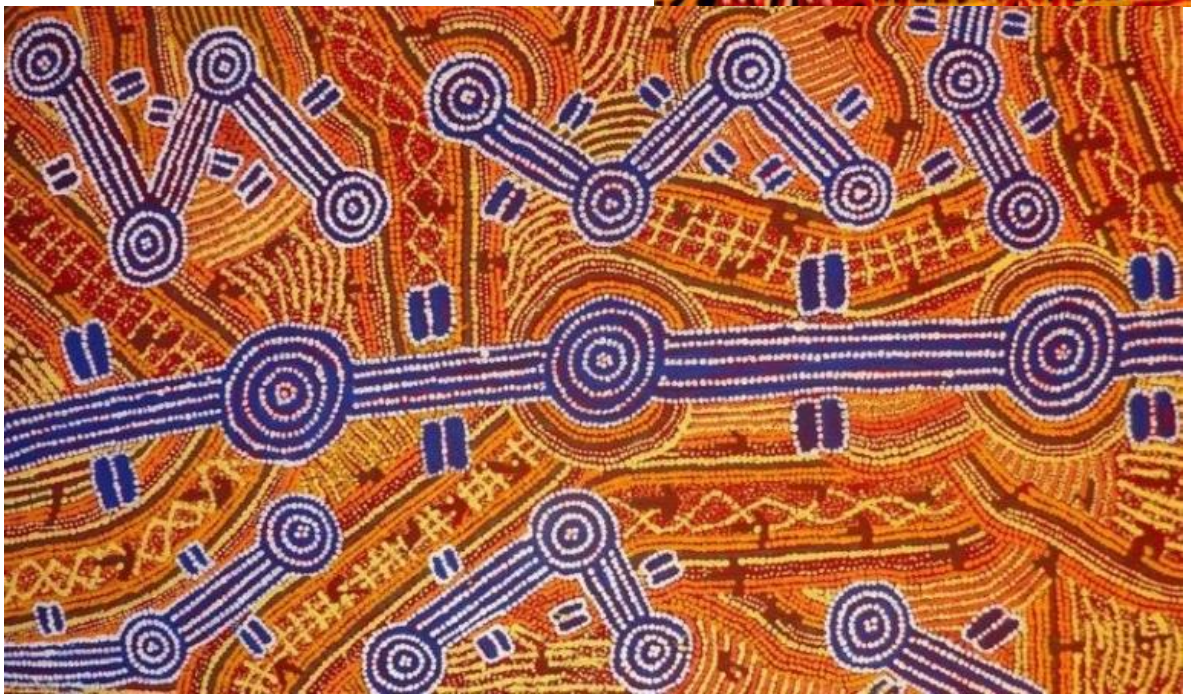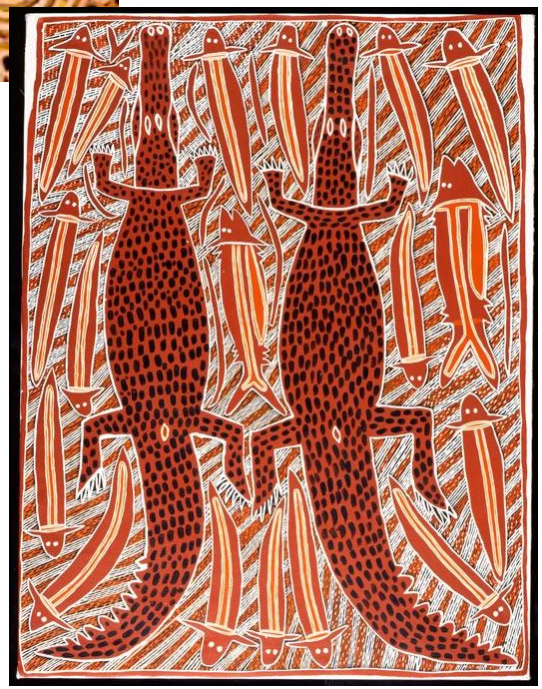
Les aborigènes sont de remarquables peintres: leurs dessins sont en lien avec les rêves. Ils utilisent des symboles pour représenter la nature .Les peintures sont parfois éphémères: sur du sable, sur le corps…