SILI LAAM

Comment est-il (elle)?

Elle est handicapée. Elle a des béquilles. Elle a des cheveux courts. Elle a la peau noire. Elle a une jambe en métal.

Que fait-il (elle)?

Elle vend des journaux. Elle a gagné un billet de 10,000 fr CFA. Elle achète un parasol pour sa grand-mère. Elle danse. Elle se fait arrêter par un policier parce qu'il croit qu'elle l'a volé. Mais elle dit la vérité au commissaire et du coup elle se fait relâcher.

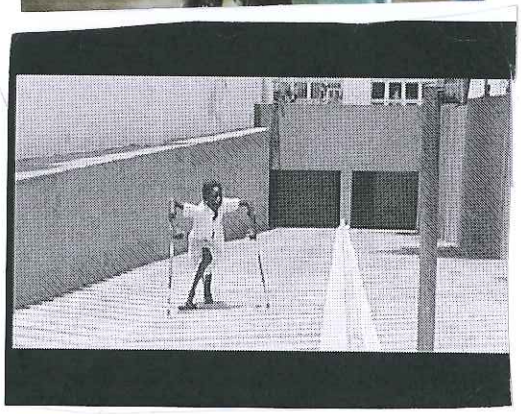

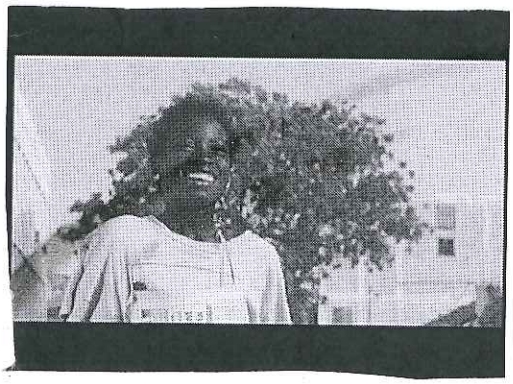

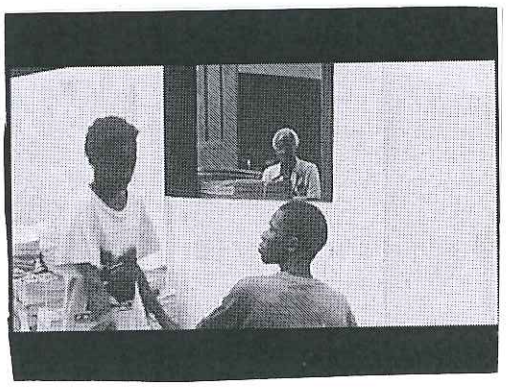

LE CHEF DE LA BANDE

Comment est-il (elle)?

Il est noir. Il est grand avec les cheveux bouclés et noirs. Il est habillé avec un short. C'est le plus grand de la bande.

Que fait-il (elle)?

Il embête Sili. Il a l'air méchant. Il vend des journaux. Il commande les autres.

Quel est le lien avec le personnage de Sili?

Il bouscule Sili qui tombe. Il lui prend sa béquille.

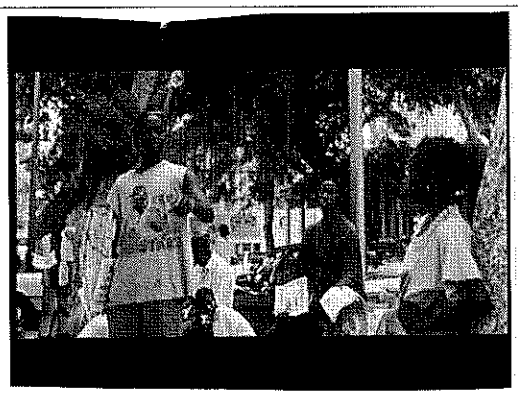

LA FEMME FOLLE

Comment est-il (elle)?

Elle est en soutien-gorge et en jupe, puis elle est folle après la prison.

Que fait-il (elle)?

La dame folle est partie en prison parce qu'elle s'est fait accuser de vol. Une fois sortie de prison, elle est devenue folle. Dans la rue, elle crie sur les autres : « Moi une voleuse ???!!! »

Quel est le lien avec le personnage de Sili?

Grâce à Sili Laam, elle est sortie de prison.

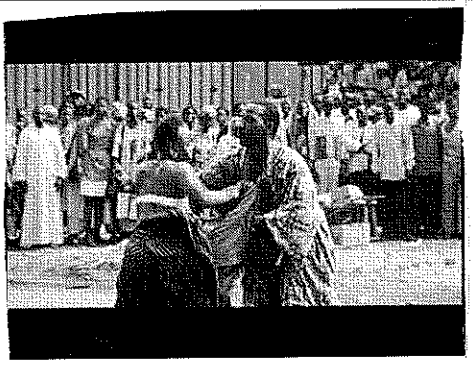

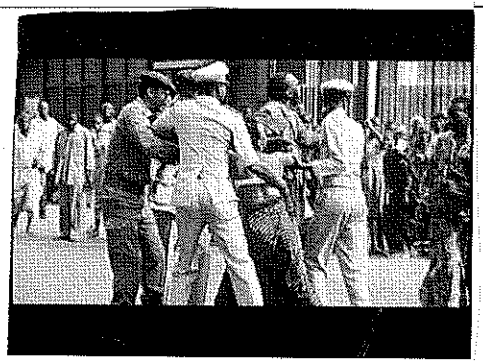

MOUSSA

Comment est-il (elle)?

Moussa est handicapé parce qu'il a des jambes très courtes donc il est en fauteuil roulant. Et il a toujours une casquette et un poste de musique.

Que fait-il (elle)?

Il fait de la musique pour les gens. Il faut le payer et il est gentil. Et il suit Sili.

Quel est le lien avec le personnage de Sili?

Il gagne sa vie avec de la musique et Sili gagne sa vie avec des journaux. Ils sont handicapés tous les deux.

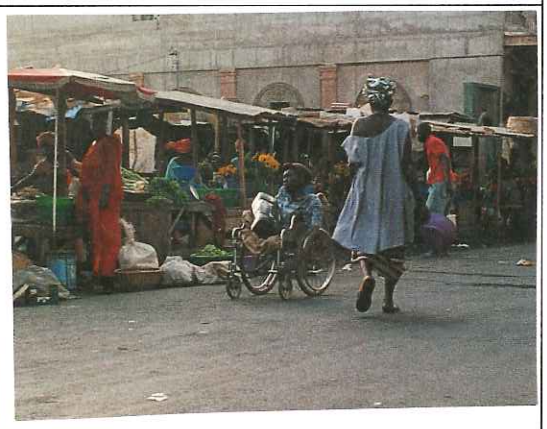

L'HOMME AU COMPLET BLEU

Comment est-il (elle)?

Il porte un costume bleu. Il est grand, riche et aussi noir de peau.

Que fait-il (elle)?

Il achète tous les journaux de Sili et lui donne 10,000 fr CFA.

Quel est le lien avec le personnage de Sili?

Ils sont tous les deux gentils. Grâce au monsieur au complet bleu, Sili peut s'acheter une robe et elle partage son argent.

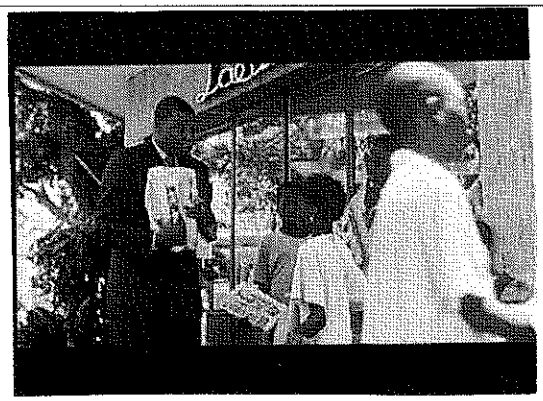

BABOU SECK

Comment est-il (elle)?

Il est gentil. Il est grand et courageux. Il est noir et il suit tout le temps Sili Laam.

Que fait-il (elle)?

Il aide Sili Laam et il vend des journaux avec elle. Un moment il va chercher les béquilles de Sili dans l'eau et à la fin, il porte Sili parce que les garçons ont pris sa béquille.

Quel est le lien avec le personnage de Sili?

Ils sont amis et il la protège beaucoup.

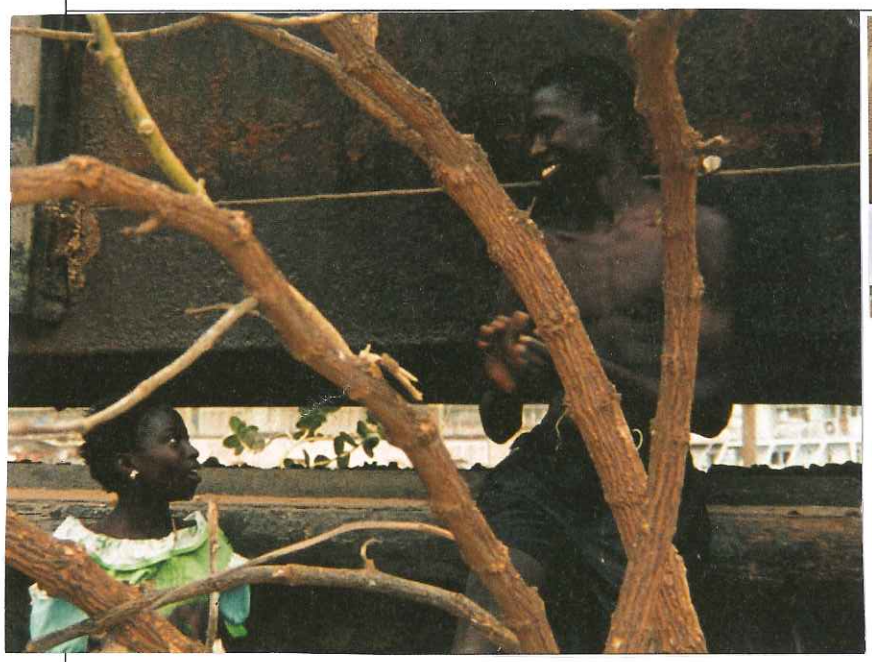

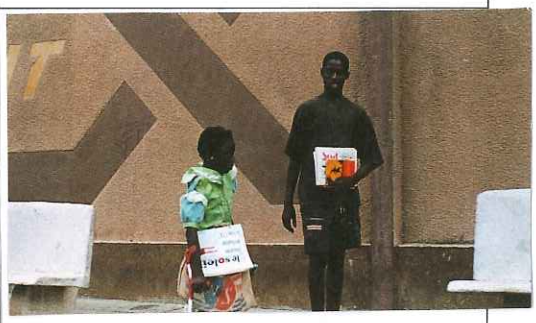

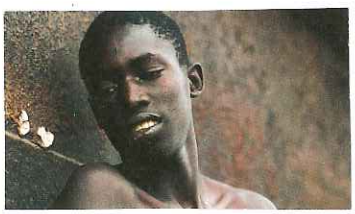

LE COMMISSAIRE

Comment est-il (elle)?

Il est gros et assis sur sa chaise. Il a un costume de policier.

Que fait-il (elle)?

Il surveille la prison.
Il écoute Sili quand elle vient au poste de police lorsqu'elle explique qu'elle n'a pas volé le billet de 10 000 fr CFA.
Il libère Sili et la femme folle.

Quel est le lien avec le personnage de Sili?

Le commissaire a écouté Sili, il lui a posé des questions pour comprendre ce qui s'est réellement passé. Il est juste.

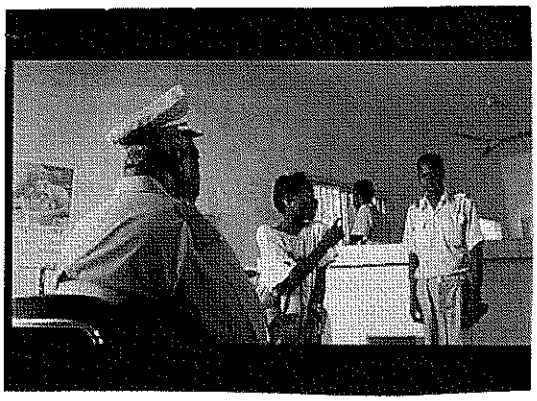

LA GRAND-MÈRE

Comment est-il (elle)?

Elle est aveugle (elle ne voit rien).

Que fait-il (elle)?

Elle mendie (elle tend la main pour avoir de l'argent). Elle chante des prières.

Quel est le lien avec le personnage de Sili?
C'est sa grand-mère. Sili aime beaucoup sa grand-mère. Elle lui apporte un parasol. Sili lui donne de l'argent.