

COMMENT RECONNAÎTRE L'ARCTIQUE ET L'ANTARCTIQUE ?



L'Antarctique, au sud de la Terre, est un immense continent recouvert à 98 % par une épaisse calotte glaciaire.

L'Arctique, au nord, n'est qu'un ensemble d'îles et de territoires entourant un océan circulaire, de 3 000 mètres de profondeur, sur lequel flotte une simple couche glacée ; seul le Groenland porte une calotte permanente.

Séparés par près de 20 000 kilomètres, les animaux y sont très différents. Au nord, vivent ours blancs et phoques, dont les morses sont des proches parents, aisément reconnaissables à leurs longues canines recourbées. Selon les endroits, on y rencontre aussi des bœufs musqués, des rennes, des loups et de multiples oiseaux, sans oublier les saumons qui viennent s'y reproduire. Au sud, en revanche, il n'existe aucun mammifère terrestre ; seuls quelques phoques, dont le rare léopard de mer, hantent vagues et rivages. On y voit aussi quelques oiseaux. Mais là-bas, certains d'entre eux ne volent pas : ils marchent ou nagent. Ce sont les curieux manchots (les « faux » pingouins), que l'on voit avancer en file indienne, ou immobiles, les pattes encombrées par leur œuf unique qu'ils couvent jalousement.

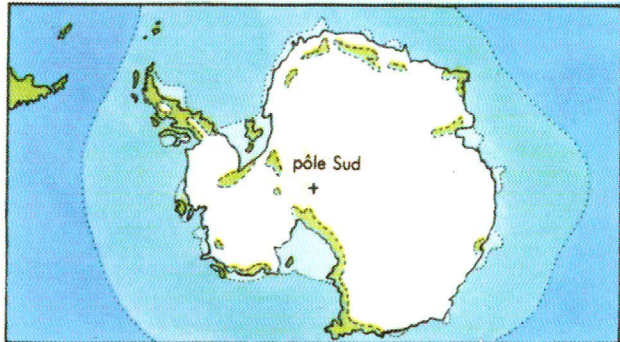
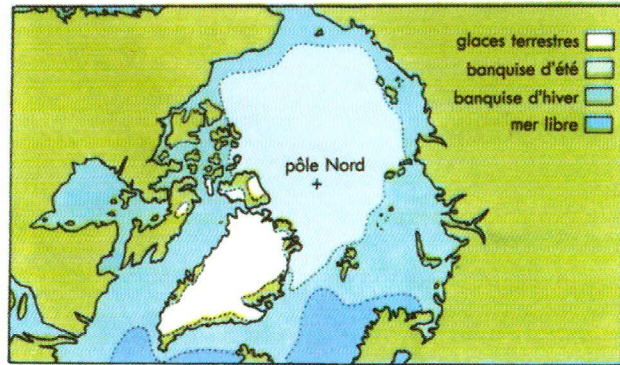

Au pôle Nord, la mer est recouverte d'une couche de glace ; seul le Groenland voisin porte une épaisse calotte glacée, un

inlandsis. Au Sud, le pôle est au cœur d'un continent isolé, l'Antarctique, 25 fois plus vaste que la France.



Quand vous voyez des esquimaux (ci-dessus) ou des ours blancs, vous êtes en pays arctique.

Seules mousses et lichens parviennent à pousser sur le sol antarctique, balayé par des vents soufflant parfois à plus de 300 km/h. Dans le Grand Nord (Groenland, Canada, Sibérie), une sorte de prairie émaillée de petits arbres recouvre la terre libre, entre deux neiges d'hiver. Quant aux vedettes des reportages, les icebergs, si ceux de l'Arctique sont de taille modeste, ressemblant à des œuvres de glace tourmentées, sculptées par le ressac, ceux de l'Antarctique sont parfaitement plats et parfois immenses ; ce sont des langues de glaciers arrivées dans la mer, qui peuvent atteindre plusieurs centaines de kilomètres de côté.

Enfin, l'Arctique est habité par deux peuples arrivés là il y a des millénaires : les Esquimaux, ou Inuit, et les Lapons. En famille, ils construisent de vrais villages, chassent, pêchent et font du commerce. En Antarctique, au contraire, on ne compte en tout et pour tout qu'un millier de scientifiques, regroupés dans des bâtiments préfabriqués, des bases. Avant eux, le continent était totalement inhabité.



Nom : Prénom : Date :

L'Arctique et l'Antarctique

1 Pourquoi lit-on ce type de texte? Coche tes choix.

- pour agir pour le plaisir pour s'informer pour se forger une opinion

2 D'où vient ce document? Coche ton choix.

- d'un livre de contes d'un livre de cuisine d'un dictionnaire
 d'un livre documentaire d'un annuaire téléphonique

3 Recopie la phrase qui pourrait servir de titre au dernier paragraphe.

.....
.....

4 Coche la bonne réponse.

	vrai	faux	le texte ne le dit pas
L'Antarctique est 25 fois plus grand que la France.	<input type="checkbox"/>	<input type="checkbox"/>	<input type="checkbox"/>
Le Groenland, le Canada, la Sibérie se situent dans le Grand Nord.	<input type="checkbox"/>	<input type="checkbox"/>	<input type="checkbox"/>
Les Lapons se nomment aussi Inuit.	<input type="checkbox"/>	<input type="checkbox"/>	<input type="checkbox"/>
Les manchots couvent plusieurs œufs.	<input type="checkbox"/>	<input type="checkbox"/>	<input type="checkbox"/>
Les scientifiques vivent en Antarctique.	<input type="checkbox"/>	<input type="checkbox"/>	<input type="checkbox"/>
Les scientifiques vivent dans de vrais villages.	<input type="checkbox"/>	<input type="checkbox"/>	<input type="checkbox"/>

5 Quels animaux peut-on voir au nord de la Terre? Écris leur nom.

.....
.....

6 De quoi vivent les Esquimaux?

.....
.....

7 Quelle végétation trouve-t-on sur le sol antarctique?

.....