Mardi 31 mars

Langage écrit à partir d'un album
« Le Petit Poisson Rouge » d'Eric Battut - Semaine 3 -

Chaque matin à 9H00, pendant la période du confinement, le site de l'école des loisirs propose une série d'activités gratuites dont au moins une lecture d'album sur un thème (les souris, les lapins…) ou sur un auteur. Leurs albums sont des classiques de la littérature pour enfants utilisée dans les écoles. Je ne vous conseille pas spécialement une aujourd'hui mais n'hésitez pas à aller y faire un tour! https://www.ecoledesloisirs.fr/une-journee

Puisque le thème de la semaine est celui des poissons, l'histoire choisie est:
https://www.youtube.com/watch?v=tD8T0HIAAc8

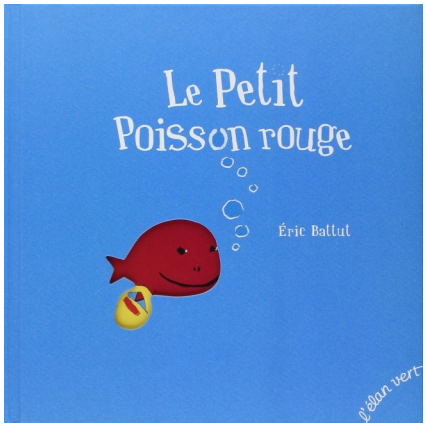

1. Ecouter / regarder l'histoire
2. Discuter de l'histoire ensemble. Vérifiez qu'ils ont bien compris la fin: le requin n'est pas entré dans une grotte, il est entré dans le ventre de la grand-mère baleine! Si besoin, il ne faut pas hésiter à la regarder une deuxième fois.
3. Vous pouvez demander à votre enfant si cette histoire lui rappelle une autre histoire. Attention, nous n'avons pas lu l'histoire du Petit Chaperon Rouge cette année à l'école (c'était le conte prévu pour cette période :-( ) alors peut-être que les plus jeunes n'ont pas encore eu l'occasion de l'entendre...
3. Proposez leur de leur raconter l'histoire du Petit Chaperon Rouge. Si vous avez le livre chez vous, c'est l'idéal. Sinon, il y a plusieurs versions sur internet. J'en ai choisi une mais elle sera peut-être un peu longue pour les plus jeunes. https://www.youtube.com/watch?v=D0vTsiLcxEI
4. Faites les réfléchir sur les similitudes dans ces deux histoires. Qui est le Petit Chaperon Rouge dans l'histoire du Petit Poisson Rouge? Qui est le loup? Qui est la maman? Qui sont les bûcherons? Qui est la grand-mère?

Mardi 31 mars

Motricité fine: le découpage - Semaine 3 -

L'AGEEM, l'association nationale des enseignants de maternelle propose - sur son site - un défi chaque jour pour les élèves de maternelle. Vous pouvez aller les consulter si vous le souhaitez. Je trouve qu'ils sont motivants et clairs. J'en ai choisi un pour vous aujourd'hui sur le thème du découpage et des lettres.

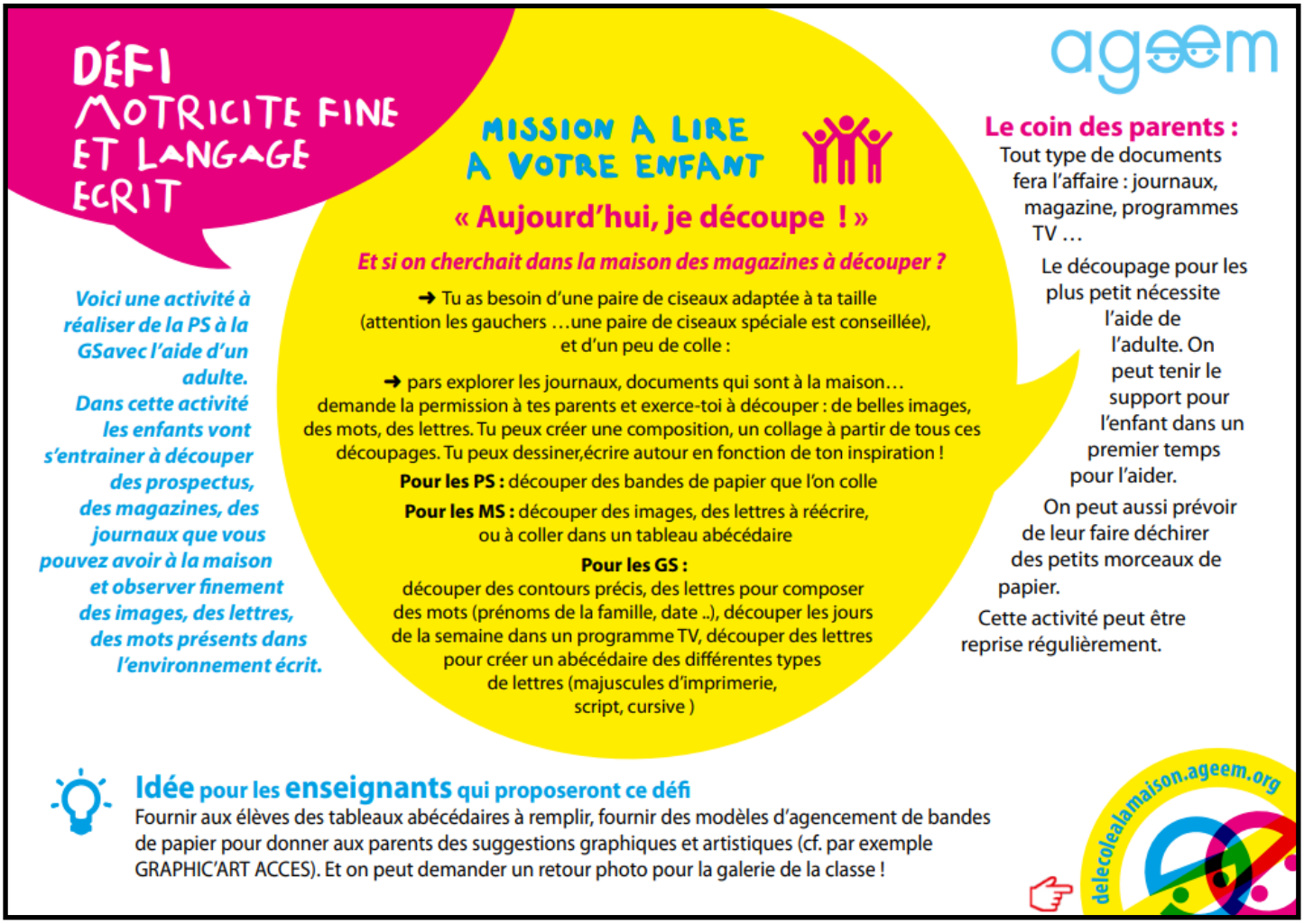

Voici des propositions de réalisations à partir des idées proposées mais vos enfants auront peut-être d'autres idées…

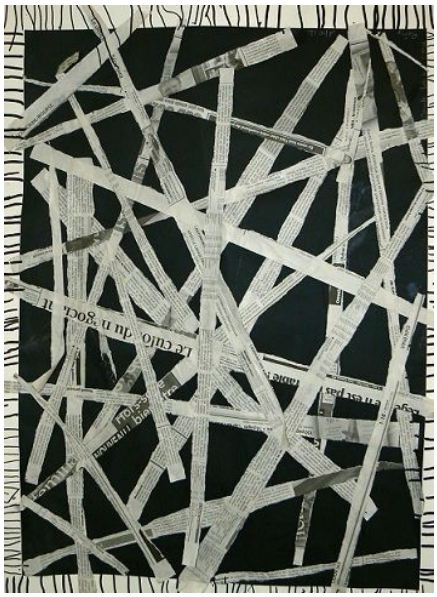

Découper de longues bandes de papier puis les coller dans toutes les directions sur un fond de couleur. On peut faire un cadre tout autour pour terminer l'œuvre.

Chercher les lettres de l'alphabet dans les magazines et les coller dans un tableau ABCdaire. Je joins un tableau ABCdaire pour ceux qui choisissent cette activité.

MON ALPHABET		A	B
C	D	E	F
G	H	I	J
K	L	M	N
O	P	Q	R
S	T	U	V
W	X	Y	Z