Reprise des écoles le 14 Mai 2020

Points d'accueil des élèves des groupes élémentaire et maternelle

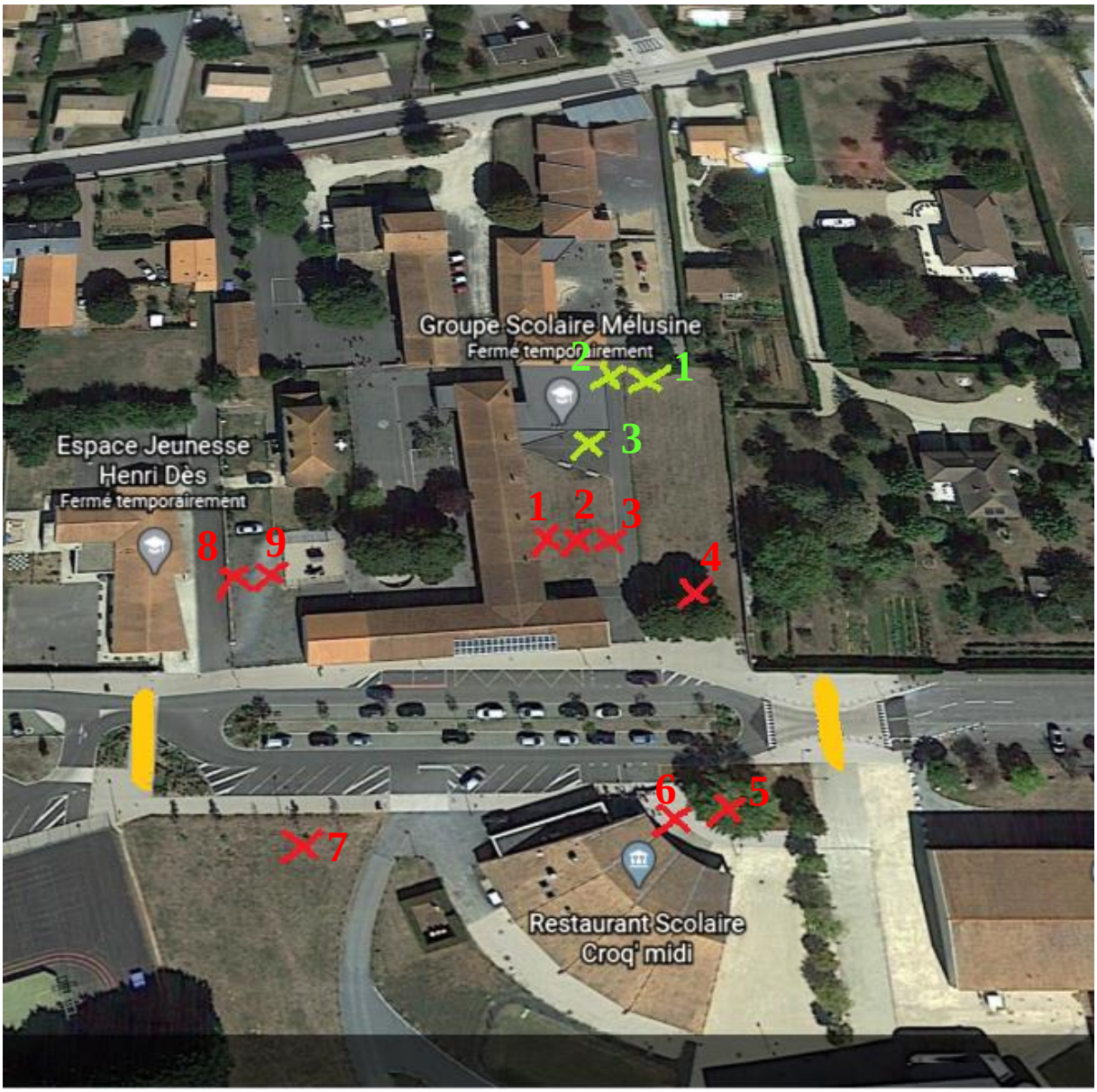

✖ 3 points d'accueil pour l'école maternelle : la grille verte, la salle de motricité et le hall d'entrée du site scolaire

✖ 9 points d'accueil pour l'école élémentaire :

- 2 points d'accueil devant l'entrée du restaurant scolaire
- un point d'accueil entre le terrain multisports et le restaurant scolaire
- 2 points d'accueil entre le CLSH et la cour élémentaire
- 3 points d'accueil sur l'esplanade gazonnée côté école élémentaire
- et 1 point d'accueil sous le tilleul (derrière les boîtes aux lettres)

La circulation des véhicules devant les écoles sera réglementée afin d'optimiser les conditions d'accueil des enfants. L'accès des véhicules sera interdit devant les écoles, à l'entrée des élèves, pendant la pause méridienne et à la sortie des élèves.

ÉCOLE MATERNELLE

1 : Grille verte
Groupe de Mme BONNEAU

2 : Salle de motricité
Groupe de Mme RODRIGUES

3 : Hall d'entrée du site scolaire
Groupe de Mme BOULOGNE
Groupe de Mme NAZARET

ÉCOLE ÉLÉMENTAIRE

Sur l'esplanade gazonnée côté école élémentaire

1 : Classe de CP Mme MORISSET
2 : Classe de CE1 Mme LARVOIRE et Mme CONGIU – Remplacées par M. PARIZOT
3 : Classe de CP-CE1 Mme GALLARD

Sous le tilleul (derrière les boîtes aux lettres)

4 : Classe de CM2 Mme BEURIENNE

Devant l'entrée du restaurant scolaire

5 : Classe de CE2 M. DANIAUD
6 : Classe de CE1-CE2 Mme LHOTELLIER

Entre le terrain multisports et le restaurant scolaire

7 : Classe de CM1 Mme HIBON

Entre le CLSH et la cour élémentaire

8 : Classe de CE2-CM1 Mme FABRE
9 : Classe de CM1-CM2 Mme CLEMENT