

Les mots de la même famille  
ont une partie commune  
et un rapport de sens.

La partie commune à  
plusieurs mots s'appelle  
le radical.

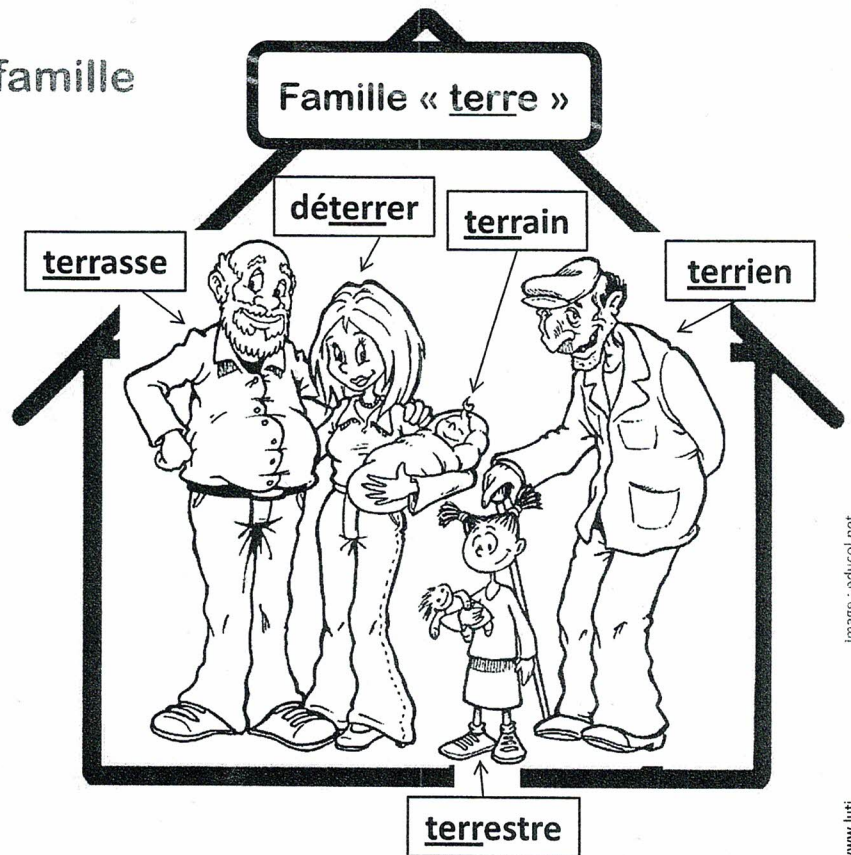

## As-tu bien compris ?



- ①  Encadre le radical de chaque mot comme dans l'exemple.

rouler - un rouleau - une roulade - enrrouler

Liste 1

pot - potier - rempoter - poterie

Liste 2

laitage - laiterie - allaiter - laitière

- ②  Entoure tous les mots de la famille « vent ».

éventail

ventilateur

invention

pluie

neiger

ventilation

Lundi 6 avril

Vocabulaire

pot - potier - rempoter - poterie

laitage - laiterie - allaiter - laitière

éventail - ventilateur - ventilation



## 23 La même famille

★ Relie chaque mot encadré aux trois mots en bleu de la même famille.

sale

- la saleté
- la salive
- c'est salissant
- il s'est sali
- une salière

une dent

- le dentiste
- du dentifrice
- elle est prudente
- un accident
- un dentier

Entoure le nombre de bonnes réponses.



★★ Relie chaque mot encadré aux mots en bleu de la même famille.

froid

frais

- ça rafraichit
- la fraîcheur
- c'est refroidi
- c'est rafraichissant
- le refroidissement

un nom

un nombre

- ils sont nombreux
- un surnom
- nomme-le
- son prénom
- ils sont innombrables

Entoure le nombre de bonnes réponses.



★★★ Relie chaque mot au mot en bleu de la même famille.  
Aide-toi du dessin.

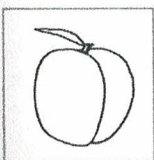

pêche

- un pêcheur
- empêcher
- un pêcher

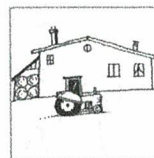

ferme

- un fermier
- la fermeture
- enfermer



boucher

- déboucher
- le bouchon
- la boucherie

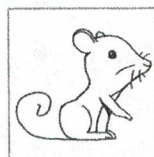

souris

- souriante
- un souriceau
- un sourcil

Entoure le nombre de bonnes réponses.



☞ Reporte tes résultats dans la grille de suivi.