

1 - Écris en lettres les nombres suivants.

79

.....



39

.....



71

.....



65

.....



2 - Calcule la moitié des nombres suivants.

Moitié de 10 = .....

Moitié de 18 = .....

Moitié de 60 = .....

Moitié de 20 = .....

Moitié de 12 = .....

Moitié de 100 = .....

Moitié de 28 = .....

Moitié de 66 = .....

Moitié de 50 = .....

3 - Complète le tableau après avoir vérifié avec ta règle.

A ×	D ×	E ×	F ×	L ×
B ×		J ×	K ×	
	C ×	G ×	H ×	I ×

Les points sont-ils alignés ?

	oui	non	
ABC	<input type="checkbox"/>	<input type="checkbox"/>	
DEF	<input type="checkbox"/>	<input type="checkbox"/>	
GHI	<input type="checkbox"/>	<input type="checkbox"/>	
JKL	<input type="checkbox"/>	<input type="checkbox"/>	

4 - Qui suis-je ?

Je suis un nombre compris entre 1 et 79.

Mon chiffre des unités est 5. La somme de mes deux chiffres est 10.

Je suis .....



Combien d'indices as-tu pour l'instant ? .....

5 - Reproduis le dessin puis colorie-le.

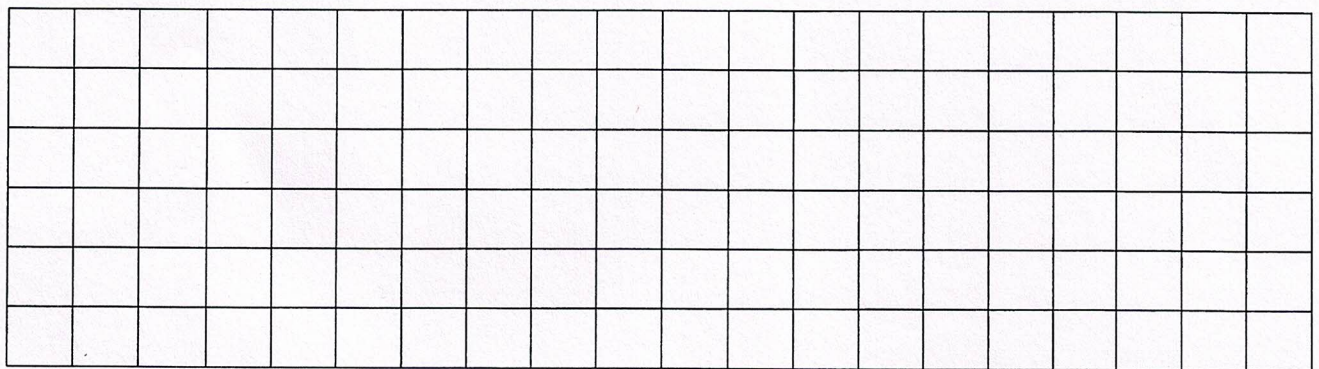
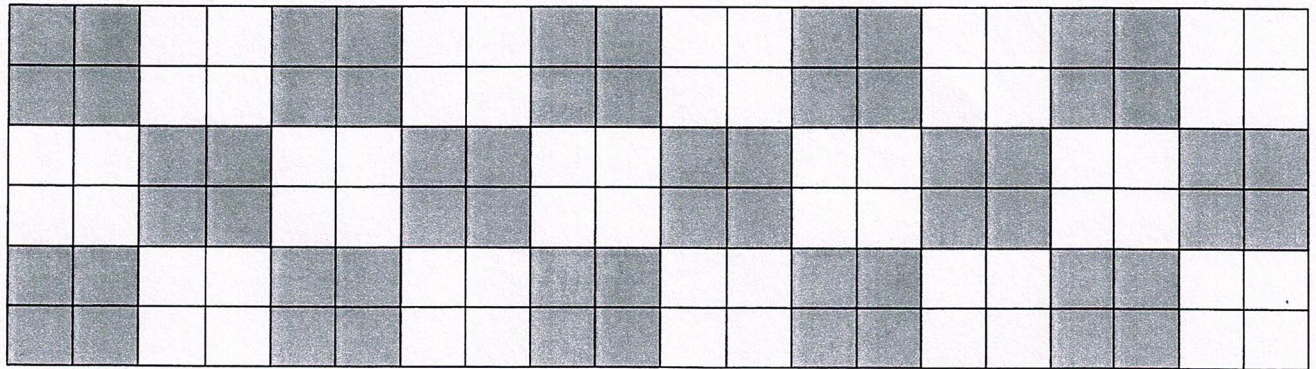

6 - Résous le problème. Pose les opérations en ligne, puis complète la phrase réponse.

Pablo et Mia suivent la piste du suspect. Pablo a relevé 12 empreintes de pas. Mia en a relevé le double. Combien d'empreintes de pas Mia a-t-elle relevées ?

Opérations.....  
.....  
.....

Phrase réponse ► Mia a relevée .....



Nombre d'indices obtenus :

.....

De 0 à 5 : Apprenti enquêteur

De 13 à 18 : Fin limier

De 6 à 12 : Bon investigateur

De 19 à 25 : Roi des détectives