

23 La même famille

★ Relie chaque mot encadré aux trois mots en bleu de la même famille.

- | | | |
|--|-------------------|--|
| <p>sale •</p> <ul style="list-style-type: none"> • la saleté • la salive • c'est salissant • il s'est sali • une salière | une dent • | <ul style="list-style-type: none"> • le dentiste • du dentifrice • elle est prudente • un accident • un dentier |
|--|-------------------|--|

Entoure le nombre de bonnes réponses.



★★ Relie chaque mot encadré aux mots en bleu de la même famille.

- | | | |
|--|-----------------|--|
| <p>froid •</p> <ul style="list-style-type: none"> • ça rafraichit • la fraîcheur • c'est refroidi <p>frais •</p> <ul style="list-style-type: none"> • c'est rafraichissant • le refroidissement | un nom • | <ul style="list-style-type: none"> • ils sont nombreux • un surnom • nomme-le <p>un nombre •</p> <ul style="list-style-type: none"> • son prénom • ils sont innombrables |
|--|-----------------|--|

Entoure le nombre de bonnes réponses.



★★★ Relie chaque mot au mot en bleu de la même famille.
Aide-toi du dessin.

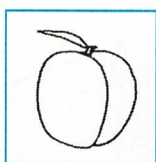

pêche •

- un pêcheur
- empêcher
- un pêcher

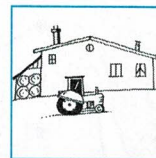

ferme •

- un fermier
- la fermeture
- enfermer



boucher •

- déboucher
- le bouchon
- la boucherie



souris •

- souriante
- un souriceau
- un sourcil

Entoure le nombre de bonnes réponses.



☞ Reporte tes résultats dans la grille de suivi.

23 La même famille

★ Relie chaque mot encadré aux trois mots en bleu de la même famille.

sale

- la saleté
- la salive
- c'est salissant
- il s'est sali
- une salière

une dent

- le dentiste
- du dentifrice
- elle est prudente
- un accident
- un dentier

Entoure le nombre de bonnes réponses.



★★ Relie chaque mot encadré aux mots en bleu de la même famille.

froid

frais

- ça rafraichit
- la fraîcheur
- c'est refroidi
- c'est rafraichissant
- le refroidissement

un nom

un nombre

- ils sont nombreux
- un surnom
- nomme-le
- son prénom
- ils sont innombrables

Entoure le nombre de bonnes réponses.



★★★ Relie chaque mot au mot en bleu de la même famille.
Aide-toi du dessin.

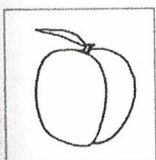

pêche

- un pêcheur
- empêcher
- un pêcher

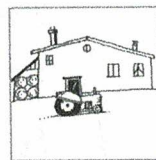

ferme

- un fermier
- la fermeture
- enfermer



boucher

- déboucher
- le bouchon
- la boucherie

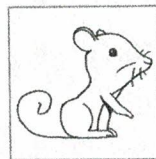

souris

- souriante
- un souriceau
- un sourcil

Entoure le nombre de bonnes réponses.



⇒ Reporte tes résultats dans la grille de suivi.