JEU DE L'OIE
RÈGLES

MATÉRIEL

1 SEUL DÉ ET DES PIONS

BUT DU JEU

TOUS LES JOUEURS COMMENCENT SUR LA CASE DÉPART ET DOIVENT ATTEINDRE LA CASE ARRIVÉE POUR GAGNER.

LORSQU'UN JOUEUR TOMBE SUR UNE CASE IL DOIT RÉALISER L'EXERCICE
EN CAS D'ÉCHEC LORS D'UN EXERCICE IL FAUT RESTER SUR SA CASE

DIFFICULTÉ

FACILE

LE JOUEUR EST DÉSIGNÉ VAINQUEUR LORSQU' IL FRANCHIT LA CASE ARRIVÉE

NORMAL

POUR ÊTRE DÉSIGNÉ VAINQUEUR LE JOUEUR DOIT TOMBER PILE SUR LA CASE ARRIVÉE

SINON IL FAUT RECULER POUR LES CASES EN TROP ET RETENTER SA CHANCE LE TOUR SUIVANT

Séverine Haudebourg
Trame et inspiration : EPS64
http://webetab.ac-bordeaux.fr/Primaire/64/EPS64/

JEU DE L'OIE

DE LA FORME !

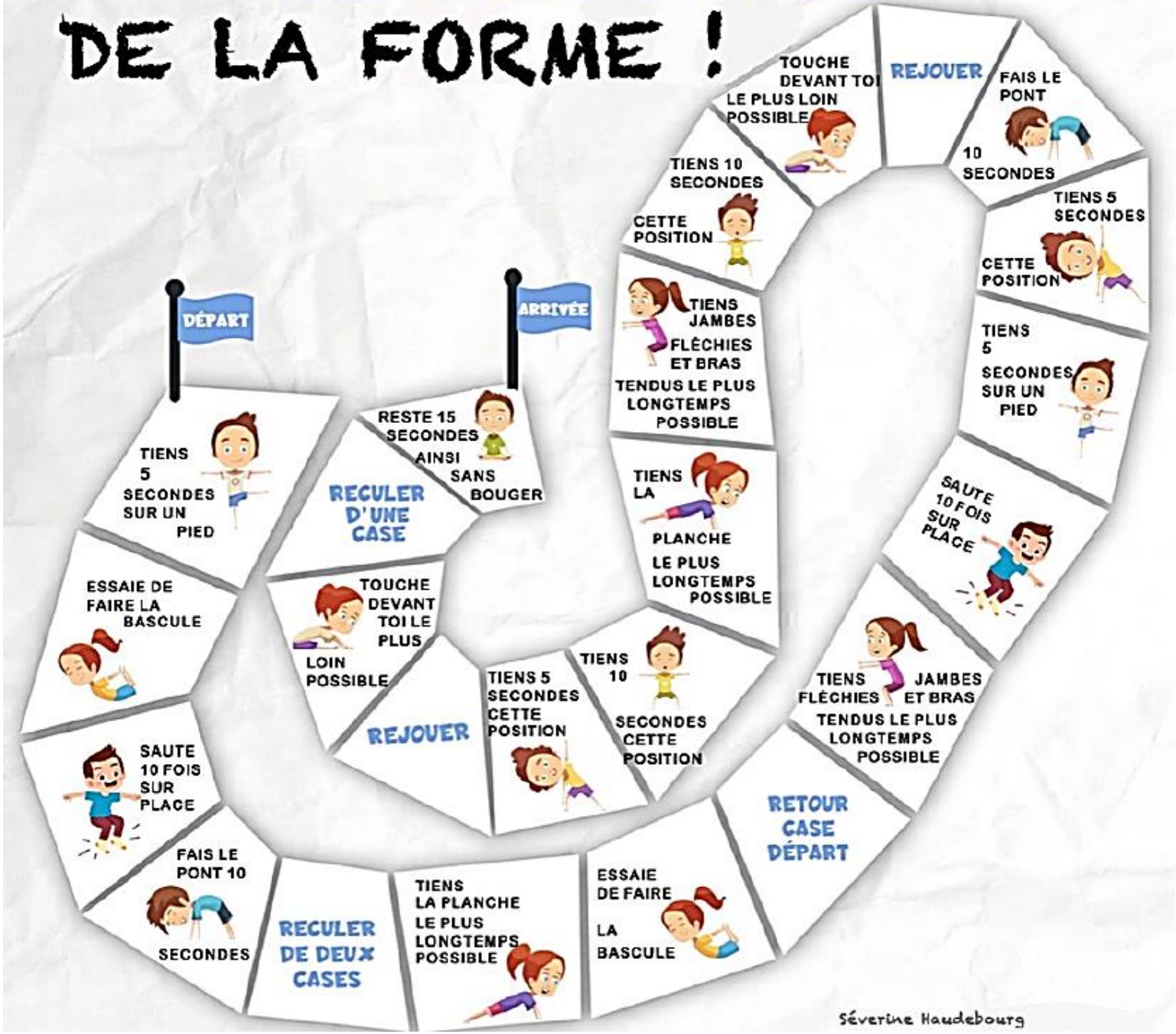

Séverine Haudebourg