4 Bonus de la semaine du 23 au 27 mars :

- *Ecoute* La découverte de la grotte de Lascaux (17 min) et fais un résumé ou un dessin de ce que tu as appris sur le sujet et garde-le pour le retour à l'école.
https://www.franceinter.fr/emissions/les-odyssees

- *Apprends* en regardant sur Lumni 1 jour, 1 question :
Quelle était la langue parlée à la Préhistoire ?

- *Crée :* tu as seulement besoin de papier (et de patience…) pour un bel origami. Fabrique le tableau du renard du Petit Prince.
Tu le montreras en classe au retour de l'école.
https://www.teteamodeler.com/origami/index.asp
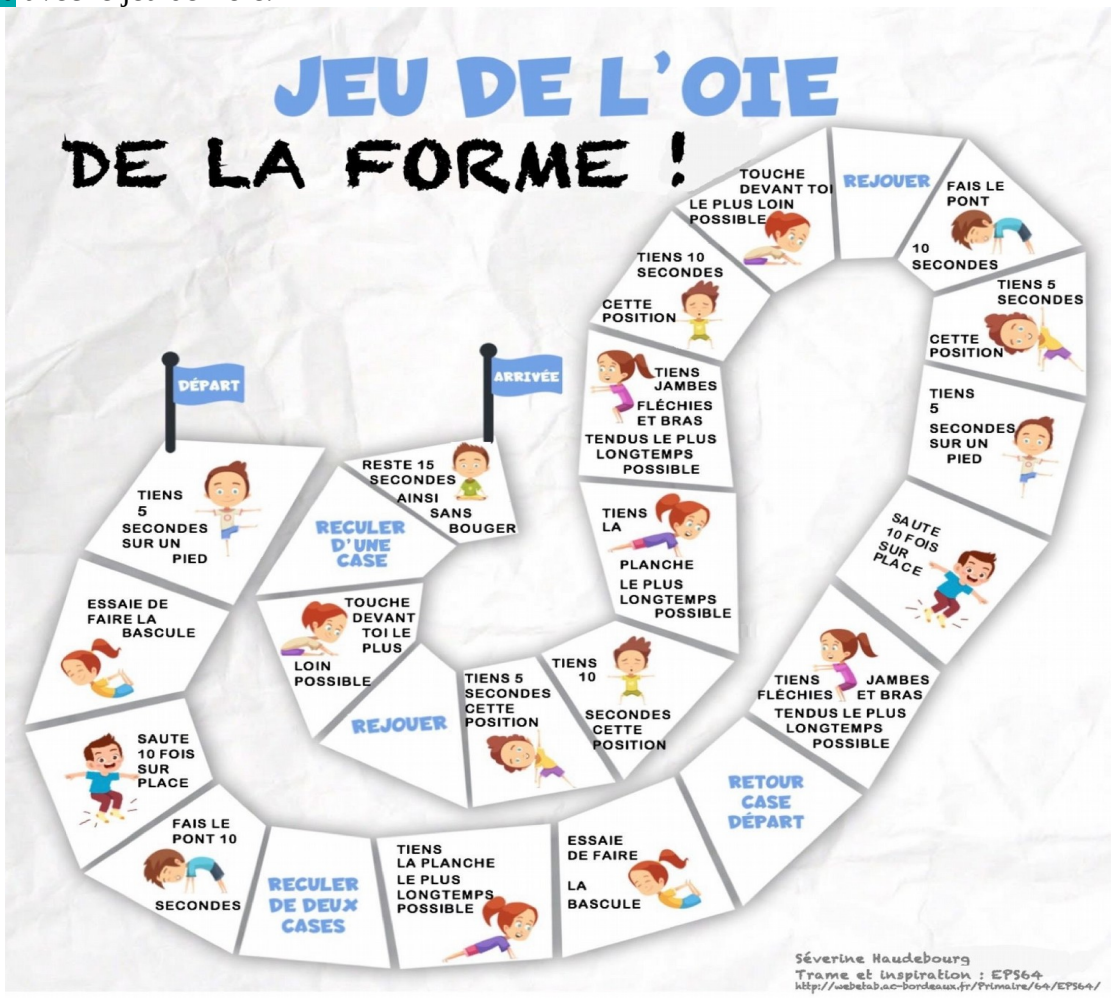
- *Bouge* avec le jeu de l'oie.