LE CAMELEON

Le caméléon est un **insectivore**. Il mange des insectes.

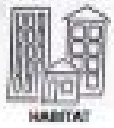

Il vit dans les **arbres** des forêts tropicales d'Afrique, de Madagascar et d'Asie du sud.

Les caméléons **marchent** et s'accrochent aux branches des arbres.

Les caméléons font partie de la famille des **reptiles** comme les lézards, les crocodiles et les serpents.

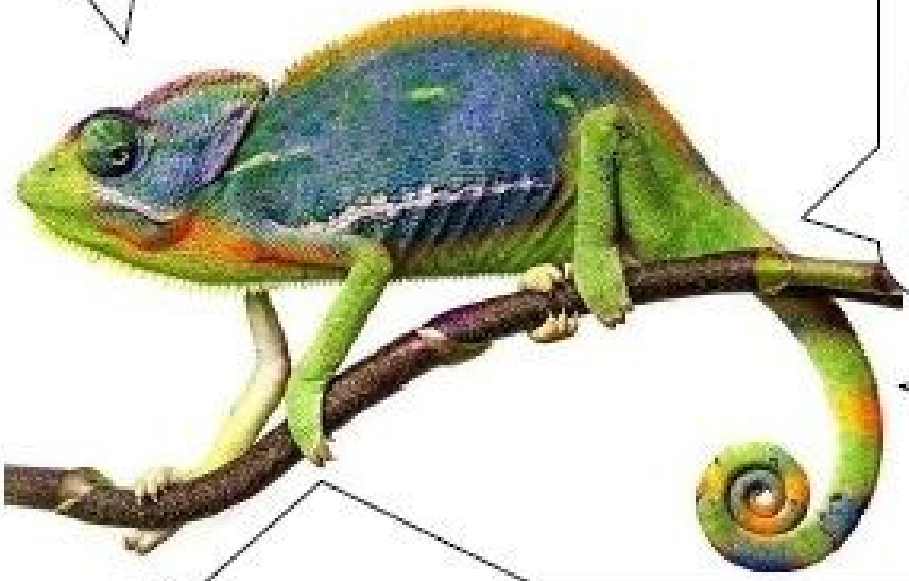

Il pond des œufs. C'est un **ovipare**.

Le caméléon a des **écailles** sur le corps.

Il change de couleur selon ses humeurs (en colère, amoureux) et parfois pour se camoufler.

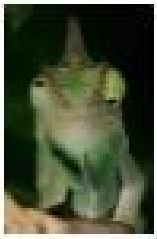

Ses **yeux** peuvent regarder partout, mais il ne voit pas bien la nuit.

Pour chasser, il sort sa **langue** très vite. Elle est longue et collante.

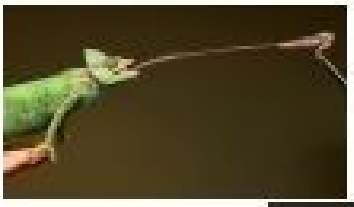

Sa **queue** lui sert à se tenir aux branches des arbres.

Ses petites **pattes** griffues l'aident à bien s'accrocher aux arbres.

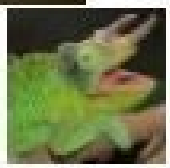

Les caméléons ont souvent des cornes, des crêtes ou des casques sur leur tête.